



**ESTADO DE SERGIPE
MUNICÍPIO DE NOSSA SENHORA DE LOURDES**

Em cumprimento às exigências legais, juntamos a Prestação de Contas do **exercício de 2018**, o presente Relatório de Gestão, onde procuramos demonstrar alguns indicadores que contribuirão para a avaliação da gestão deste órgão, sob o ponto de vista da legalidade, eficiência, eficácia, economicidade e efetividade na utilização dos recursos públicos.

Constam ainda no presente relatório, de forma resumida, todas as informações relacionadas à movimentação orçamentária, financeira e patrimonial da entidade. Todos os registros contábeis obedeceram rigorosamente a legislação em vigor, em especial a Lei Federal nº 4.320/64 e a Lei Complementar Federal nº 101/00.

I – DA DOCUMENTAÇÃO:

Integra a presente Prestação de Contas todos os documentos exigidos através da Resolução TC nº 222/02. Todos as peças foram arrumadas e encadernadas na ordem seqüencial estabelecida na referida Resolução.

II – DO PLANEJAMENTO:

No setor público, planejamento é o estudo e o estabelecimento das diretrizes e metas que deverão orientar a ação governamental. Planejamento é o processo de definição de um cenário futuro desejado e dos meios eficazes para alcançá-lo. No atual sistema orçamentário nacional, estabelecido pela Constituição Federal, três são os instrumentos utilizados para a operacionalização do processo de planejamento nos entes federados: o Plano Plurianual, a Lei de Diretrizes Orçamentárias e a Lei Orçamentária Anual.

A legislação orçamentária do Município de Nossa Senhora de Lourdes/SE, vigente durante o **exercício de 2018** é a seguinte:

| | |
|---------------------------------|---------------------------|
| Plano Plurianual 2018-2021 | Lei N.º 126 de 29/09/2017 |
| Lei de Diretrizes Orçamentárias | Lei N.º 123 de 02/06/2017 |
| Lei Orçamentária | Lei N.º 130 de 26/12/2017 |



ESTADO DE SERGIPE
MUNICÍPIO DE NOSSA SENHORA DE LOURDES

Na Lei Orçamentária do **exercício de 2018**, a receita foi estimada em **R\$ 19.500.000,00** (**Dezenove milhões e quinhentos mil**), distribuída entre as seguintes fontes:

| | |
|----------------------------|----------------------|
| Receita Tributária | 285.000,00 |
| Receita de Contribuições | 200.000,00 |
| Receita Patrimonial | 134.000,00 |
| Receita de Serviços | 6.000,00 |
| Transferências Correntes | 19.230.000,00 |
| Outras Receitas Correntes | 20.000,00 |
| Operações de Crédito | 0,00 |
| Alienação de Bens | 50.000,00 |
| Transferências de Capital | 1.975.000,00 |
| Outras Receitas de Capital | 5.000,00 |
| Dedução do Fundef | (2.405.000,00) |
| TOTAL | 19.500.000,00 |

A despesa do **exercício de 2018** foi fixada em igual valor a receita, configurando-se o equilíbrio orçamentário, estando distribuída entre as Unidades Orçamentárias que constituem a estrutura organizacional da Administração Municipal, da seguinte forma:

| | |
|---|----------------------|
| Câmara Municipal de Vereadores | 940.000,00 |
| Gabinete do Prefeito | 557.700,00 |
| Secretaria Municipal de Finanças | 514.100,00 |
| Secretaria Municipal de Administração | 1.408.200,00 |
| Fundo Municipal de Saúde | 4.483.500,00 |
| Fundo Municipal de Assistência Social –FMAS | 1.225.000,00 |
| Secretaria Municipal de Educação, Cultura, Esporte, Lazer e Turismo | 6.815.000,00 |
| Sec. Municipal de Obras Transp. e Serviços Urbanos | 2.646.500,00 |
| Secretaria Municipal de Agricultura, Irrigação e Abastecimento | 910.000,00 |
| Reserva de Contingência | |
| TOTAL | 19.500.000,00 |



A Lei Orçamentária do Município, elaborada em conformidade com as metas previstas no Plano Plurianual e na Lei de Diretrizes Orçamentárias, contempla as seguintes ações:



ESTADO DE SERGIPE
MUNICÍPIO DE NOSSA SENHORA DE LOURDES

| DESCRIÇÃO | Tipo |
|---|-----------|
| AQUISIÇÃO DE EQUIPAMENTOS, MOBILIÁRIOS E VEÍCULOS PARA A CAMARA MUNICIPAL | Projeto |
| CONSTRUÇÃO E REFORMA DO PREDIO DA CAMARA | Projeto |
| MANUTENÇÃO DA CAMARA DE VEREADORES | Atividade |
| CONCURSO PUBLICO | Atividade |
| AQUISIÇÃO DE EQUIPAMENTOS, MOBILIÁRIOS E VEÍCULOS PARA O GABINETE DO PREFEITO. | Projeto |
| MANUTENCAO DO GABINETE DO PREFEITO | Atividade |
| MANUTENÇÃO DA SECRETRARIA DE ADMINISTRAÇÃO GERAL | Atividade |
| CONTRIBUIÇÃO PARA FORMAÇÃO DO PASEP | Atividade |
| MANUTENÇÃO DOS INATVOS E PENSIONISTAS | Atividade |
| CONCURSO PUBLICO | Atividade |
| CONSTRUÇÃO, REFORMA, AMPLIAÇÃO E MANUTENÇÃO DE UNIDADES ESCOLARES DE ENSINO FUNDAMENTAL | Projeto |
| CONSTRUÇÃO, REFORMA, AMPLIAÇÃO E MANUTENÇÃO DE UNIDADES ESCOLARES DE EDUCAÇÃO INFANTIL | Projeto |
| CONSTRUÇÃO, REFORMA E/OU AMPLIAÇÃO DE BIBLIOTECAS | Projeto |
| CONSTRUÇÃO, REFORMA E/OU AMPLIAÇÃO DE QUADRAS DE ESPORTES E CENTROS ESPÓRTIVOS. | Projeto |
| IMPLANTAÇÃO E CONSTRUÇÃO DA AREA DE ESPORTE E LAZER | Projeto |
| CONSTRUÇÃO, RESTAURAÇÃO E AMPLIAÇÃO DE CAMPOS DE FUTEBOL | Projeto |
| AQUISIÇÃO DE EQUIPAMENTOS, MOBILIÁRIOS E VEÍCULOS PARA A SECRETARIA MUN DE EDUCAÇÃO, CULT, ESPORTE, LAZER E TURISMO | Projeto |
| MANUTENÇÃO DA SECRETARIA DE EDUCAÇÃO, CULT, ESPORTE, LAZER E TURISMO | Atividade |
| MANUTENÇÃO DOS CONSELHOS MUNICIPAIS DA EDUCAÇÃO | Atividade |
| CAPACITAÇÃO PARA QUALIFICAÇÃO PROFISSIONAL | Atividade |
| MANUTENÇÃO DO SISTEMA DE TRANSPORTE ESCOLAR | Atividade |
| PROGRAMA NACIONAL DE APOIO AO TRANSPORTE ESCOLAR - PNATE | Atividade |
| ALIMENTAÇÃO ESCOLAR - ENSINO FUNDAMENTAL | Atividade |
| MANUTENÇÃO DA EDUCAÇÃO INFANTIL | Atividade |
| MANUTENÇÃO DO ENSINO FUNDAMENTAL | Atividade |
| AEE - ATENDIMENTO A EDUCAÇÃO ESPECIALIZADA | Atividade |
| PROMOÇÃO DO TURISMO LOCAL | Atividade |
| INCENTIVO AO DESPORTO E LAZER | Atividade |
| PROGRAMA DINHEIRO DIRETO NA ESCOLA - PDDE | Atividade |
| MANUTENÇÃO DO SALARIO EDUCAÇÃO - SAE | Atividade |
| MANUTENÇÃO DA EDUCAÇÃO DE JOVENS E ADULTOS - EJA | Atividade |
| PROGRAMA BOLSA ESCOLA | Atividade |
| INCENTIVO A MANIFESTAÇÕES CULTURAIS E ARTISTICAS | Atividade |
| APOIO A ESTUDANTES | Atividade |
| ALIMENTAÇÃO ESCOLAR - EJA | Atividade |
| ALIMENTAÇÃO ESCOLAR - MAIS EDUCAÇÃO FUNDAMENTAL | Atividade |
| TRANSPORTE ESCOLAR - SEED | Atividade |
| ALIMENTAÇÃO ESCOLAR - CHECHE | Atividade |



ESTADO DE SERGIPE
MUNICÍPIO DE NOSSA SENHORA DE LOURDES

| | |
|--|-----------|
| ALIMENTAÇÃO ESCOLAR - PRE ESCOLAR | Atividade |
| PROGRAMA NACIONAL DE ALIEMENTAÇÃO ESCOLAR - PNAE | Atividade |
| MANUTENÇÃO DO ENSINO FUNDAMENTAL FUNDEB | Atividade |
| CONSTRUÇÃO, REFORMA E /OU AMPLIAÇÃO DE UNIDADE ESCOLARES DO ENSINO FUDAMENTAL FUNDEB | Atividade |
| MANUTENÇÃO DA EDUCAÇÃO INFANTIL - FUNDEB | Atividade |
| CONSTRUÇÃO, REFORMA E/OU AMPLIAÇÃO DE UNIDADE ESCOLARES DA EDUCAÇÃO INFANTIL - FUNDEB | Atividade |
| REMUNERAÇÃO DOS PROFISSIONAIS DO MAGISTERIO DA EDUCAÇÃO BASICA C/ REC DO FUNDEB ENSINO FUDAMENTAL | Atividade |
| REMUNERAÇÃO DOS PROFISSIONAIS DO MAGISTERIO DA EDUCAÇÃO BASICA C/ RECURSO DO FUNDEB EJA | Atividade |
| REMUNERAÇÃO DOS PROFISSIONAIS DO MAGISTERIO DA EDUCAÇÃO BASICA C/ RECURSO DO FUNDEB EDUCAÇÃO INFATIL | Atividade |
| CONSTRUÇÃO E RECUPERAÇÃO DE OBRAS DE ARTE | Projeto |
| CONSTRUÇÃO, RESTAURAÇÃO, AMPLIAÇÃO E MANUTENÇÃO DE PRAÇAS, PARQUES E JARDINS | Projeto |
| OBRAS DE ELETRIFICAÇÃO RURAL E URBANA | Projeto |
| CONSTRUÇÃO, RESTAURAÇÃO E AMPLIAÇÃO DE DRENAGENS | Projeto |
| REFORMA, RESTARAÇÃO E AMPLIAÇÃO DE CENTROS COMUNITARIOS | Projeto |
| CONSTRUÇÃO, REFORMA E/OU AMPLIAÇÃO DE DIQUE DE LVAGEM DE VEICULOS | Projeto |
| REDUPERAÇÃO, AMPLIAÇÃO, PAVIMENTAÇÃO E ABERTURA DE RUAS E AVENIDAS | Projeto |
| CONSTRUÇÃO DE ALMOXARIFADO CENTRAL | Projeto |
| CONSTRUÇÃO, RESTAURAÇÃO E AMPLIAÇÃO DE MERCADOS E FEIRAS LIVRES | Projeto |
| CONSTRUÇÃO, RESTAURAÇÃO, AMPLIAÇÃO E MANUTENÇÃO DE PROPRIOS MUNICIPAIS | Projeto |
| CONSTRUÇÃO, REFORMA, AMPLIAÇÃO E REVITALIZAÇÃO DE UNIDADE HABITACIONAIS | Projeto |
| CONSTRUÇÃO, RESTAURAÇÃO E AMPLIAÇÃO DE CEMITERIOS E VELATORIO | Projeto |
| IMPLANTAÇÃO, CONSTRUÇÃO, RESTAURAÇÃO E AMPLIAÇÃO DE REDES DE ABASTECIAMENTO DE AGUA | Projeto |
| CONSTRUÇÃO, REFORMA, PAVIMENTAÇÃO E URBANIZAÇÃO DA ENTRADA DA CIDADE | Projeto |
| CONSTRUÇÃO, RESTAURAÇÃO E AMPLIAÇÃO DE RAMPAS PARA DEFICIENTES | Projeto |
| REFORMA E/OU AMPLIAÇÃO DA RODOVIARIA | Projeto |
| PERFURAÇÃO, INSTALAÇÃO E MANUTENÇÃO DE POÇOS ARTESIANOS | Projeto |
| CONSTRUÇÃO AMPLIAÇÃO E RECUPERAÇÃO DE ESTRADAS VICINAIS | Projeto |
| AQUISICAO DE EQUIP, MOBILIARIOS E VEICULOS P/ SEC. MUN DE OBRAS, TRANSPORTES E SERV, URBANOS | Projeto |
| AQUISICAO E/OU DESAPROPRIACAO DE IMOVEIS | Projeto |
| CONSTRUÇÃO, AMPLIAÇÃO E REFORMA DE ABRIGOS PARA PASSAGEIROS | Projeto |
| MANUTENÇÃO DA SECRETARIA MUNIC DE OBRAS, TRANSPORTES E SERVIÇOS URBANOS | Atividade |
| MANUTENÇÃO DOS SERVIÇOS URBANOS DIVERSOS | Atividade |
| CONSORCIO PUBLICO | Atividade |
| MANUTENÇÃO DOS SERVIÇOS DO DEPARTAMENTO MUNICIPAL DE TRANSITO | Atividade |
| CONSTRUÇÃO, REFORMA E AMPLIAÇÃO DO CENTRO DE ATENDIMENTO PSICOSOCIAL - CAPS | Projeto |
| CONSTRUÇÃO, REFORMA AMPLIAÇÃO E MANUTENÇÃO DA ACADEMIA DE SAUDE | Projeto |
| AQUISICAO DE EQUIPAMENTOS, MOBILIARIOS E VEICULOS PARA A SECRETARIA DE SAUDE | Projeto |
| CONSTRUÇÃO, RESTAURAÇÃO, AMPLIAÇÃO E MANUTENÇÃO DE UNIDADE DE | Projeto |



ESTADO DE SERGIPE
MUNICÍPIO DE NOSSA SENHORA DE LOURDES

| | |
|--|-----------|
| SAUDE | |
| CONSTRUÇÃO, RESTAURAÇÃO, AMPLIAÇÃO DO CENTRO DE FISIOTERAPIA | Projeto |
| CONSTRUÇÃO, RESTAURAÇÃO E/OU AMPLIAÇÃO DE SANITARIOS PUBLICOS E DOMICILIARES | Projeto |
| GESTAO DAS ATIVIDADES ADMINISTRATIVAS DA SAUDE | Atividade |
| DEMAIS PROGRAMAS E CONVENIOS DOS GOVERNO ESTADUAL E FEDERAL | Atividade |
| MANUTENÇÃO DO CONSELHO MUNICIPAL DE SAUDE | Atividade |
| CAPACITAÇÃO DOS SERVIDORES DA SAUDE | Atividade |
| AQUISIÇÃO E/OU DESAPROPRIAÇÃO DE IMOVEIS | Atividade |
| PROGRAMA DE ASSISTENCIA A GESTANTE | Atividade |
| PROGRAMA VOLTADO AS PRATICAS CORPORAIS E ATIVIDADES FISICAS - ACADEMIA DA SAUDE | Atividade |
| MANUTENÇÃO DO CENTRO DE ATENDIMENTO PSICOSOCIAL - CAPS | Atividade |
| AÇÕES VOLTADAS PARA ATENÇÃO BASICA | Atividade |
| SAUDE DA FAMILIA - SF | Atividade |
| SAUDE BUCAL - SB | Atividade |
| AGENTES COMUNITARIOS DE SAUDE | Atividade |
| PROGRAMA NACIONAL DE MELHORIA DO ACESSO E DA QUALIDADE DA ATENÇÃO NBASICA - PMAQ | Atividade |
| PROGRAMA SAUDE NA ESCOLA - PSE | Atividade |
| AÇÕES VOLTADAS PARA MEDIA E ALTA COMPLEXIDADE | Atividade |
| AÇÕES VOLTADAS PARA ASSISTENCIA FARMACEUTICA | Atividade |
| AÇÕES VOLTADAS A VIGILANCIA SANITARIA EM SAUDE | Atividade |
| PISO FIXO DA VIGILANCIA E PROMOÇÃO DA SAUDE - PFVPS | Atividade |
| PROGRAMA DE VIGILANCIA ALIMENTAR E NUTRICIONAL | Atividade |
| PISO VARIÁVEL DA VIGILANCIA E PROMOÇÃO DA SAUDE - PVVPS | Atividade |
| AÇÕES VOLTADAS A VIGILANCIA EPIDEMIOLOGICA | Atividade |
| CONCURSO PÚBLICO | Atividade |
| MANUTENÇÃO DAS AÇÕES E SERVIÇOS HOSPITALARES E AMBULATORIAS DA UNIDADE ASSISTENCIAL DE SAUDE | Atividade |
| CONSTRUÇÃO, REFORMA E AMPLIAÇÃO DE UNIDADE DA ASSISTENCIA SOCIAL | Projeto |
| CONSTRUÇÃO DE CENTRO DE QUALIFICAÇÃO PROFISSIONAL | Projeto |
| MANUTENÇÃO DA COORDENADORIA MUNICIPAL DE POLITICAS PARA MULHERES | Atividade |
| DEMAIS PROGRAMAS E PROJETOS DO GOVERNO FEDERAL E/OU ESTADUAL | Atividade |
| MANUTENÇÃO E FUNCIONAMENTO DO FUNDO MUNICIPAL DE ASSISTENCIA SOCIAL | Atividade |
| ATENDIMENTOS AS GESTANTES | Atividade |
| COFINANCIAMENTO ESTADUAL | Atividade |
| PROGRAMAS ACESSUAS TRABALHO | Atividade |
| COFIANCIAMENTO FEDERAL | Atividade |
| BLOCO DE PROTEÇÃO SOCIAL BASICA | Atividade |
| BLOCO DA PROTEÇÃO SOCIAL ESPECIAL DE MEDIA COMPLEXIDADE | Atividade |
| BLOCO GESTAO DO SUAS | Atividade |
| CONSTRUÇÃO DE ABRIGO E CENTRO DE CONVIVENCIA PARA CRIANÇAS E ADOLESCENTES | Atividade |
| IMPLANTAÇÃO DE PROJETO DE ACESSIBILIDADE PARA PORTADORES DE NECESSIDADES ESPECIAS | Atividade |
| BENEFICIOS EVENTUAIS | Atividade |
| MANUTENÇÃO DE OFICINAS DE INICIAÇÃO PROFISSIONAL | Atividade |
| TRANFERENCIAS A ENTIDADES NAO GOVERNAMENTAIS. | Atividade |



ESTADO DE SERGIPE
MUNICÍPIO DE NOSSA SENHORA DE LOURDES

| | |
|--|-----------|
| MANUTENÇÃO DO PROGRAMA DE SEGURANÇA ALIMENTAR E NUTRICIONAL | Atividade |
| BENEFICIO DE PRESTAÇÃO CONTINUADA - BPC | Atividade |
| MANUTENÇÃO DOS CONSELHOS MUNICIPAL DE ASSISTENCIA SOCIAL | Atividade |
| CONCURSO PUBLICO | Atividade |
| BLOCO DA GESTAO DO PROGRAMA BOLSA FAMILIA E DO CADASTRO UNICA | Atividade |
| MANUTENÇÃO DO CONSELHO TUTELAR | Atividade |
| MANUTENÇÃO DO FUNDO DE DIREITOS DA CRIANÇA E DO ADOLESCENTE | Atividade |
| FUNDO MUNICIPAL DE HABITAÇÃO DE INTERESSE SOCIAL - FHS | Atividade |
| BLOCO DA PROTEÇÃO SOCIAL ESPECIAL DE ALTA COMPLEXIDADE | Atividade |
| PRIMEIRA INFANCIA NO SUAS - PROGRAMA CRIANÇA FELIZ | Atividade |
| CONSTRUÇÃO, REFORMA E AMPLIAÇÃO DE CASAS DE FARINHA | Projeto |
| AQUISIÇÃO DE EQUIP. MOBILIARIOS E VEICULOS PARA A SECRETARIA DE AGRICULTURA IRRIG. E ABASTECIMENTO | Projeto |
| PROGRAMA NACIONAL DE AGRICULTURA FAMILIAR - PRONAF | Projeto |
| CONSTRUÇÃO, RESTAURAÇÃO E AMPLIAÇÃO DE MATADOUROS | Projeto |
| MANUTENÇÃO DA SECRETARIA DE AGRICULTURA, IRRIGAÇÃO E ABASTECIMENTO | Atividade |
| FORTALECIMENTO DA AGRICULTURA E PECUARIA | Atividade |
| AQUISIÇÃO DE EQUIPAMENTOS, MOBILIARIOS E VEICULOS P/ SECRETARIA MUNICIPAL DE PLANEJAMENTO | Projeto |
| MANUTENÇÃO DE SECRETARIA MUNICIPAL DE FINANÇAS | Atividade |
| AMORTIZAÇÃO E ENCARGOS DA DIVIDA INTERNA | Atividade |

III – DAS ALTERAÇÕES ORÇAMENTÁRIAS

A despesa inicialmente fixada na Lei Orçamentária sofreu algumas alterações no decorrer do exercício, ocasionada pela abertura de Créditos Adicionais, conforme demonstramos a seguir:

| | |
|------------------------------------|---------------|
| Despesa fixada inicial | 19.500.000,00 |
| Créditos suplementares abertos (+) | 9.887.078,98 |
| Créditos especiais abertos (+) | 310.300,00 |
| Redução de dotações (-) | 10.197.378,98 |
| Despesa autorizada final | 10.500.000,00 |



ESTADO DE SERGIPE
MUNICÍPIO DE NOSSA SENHORA DE LOURDES

Para cobertura dos Créditos Adicionais abertos, foram utilizados os recursos previstos no art. 43, § 1º, da Lei Federal nº 4.320/64

IV – DA GESTÃO ORÇAMENTÁRIA E FINANCEIRA:

a) RECEITA ARRECADADA

A receita orçamentária arrecadada no exercício importou em **R\$ 18.579.152,59 (Dezoito milhões, quinhentos e setenta e nove mil, cento e cinquenta e dois reais e cinquenta e nove centavos)**, contra uma previsão de **R\$ 19.500.000,00 (Dezenove milhões, quinhentos mil reais)**, gerando uma arrecadação a menor no valor de **R\$ 920.847,41 (Novecentos e vinte mil, oitocentos e quarenta e sete reais e quarenta e um centavos)**, conforme o quadro comparativo abaixo.

| Receita | Previsão | Arrecadação | Saldo |
|---|----------------------|----------------------|--------------------|
| Receitas Correntes | 19.875.000,00 | 20.287.793,49 | 412.793,49 |
| Receitas de Capital | 2.030.000,00 | 553.638,68 | -1.476.361,32 |
| Dedução de Receita p/Formação do FUNDEB | -2.405.000,00 | -2.262.279,58 | -142.720,42 |
| TOTAL | 19.500.000,00 | 18.579.152,59 | -920.847,41 |

Deste total arrecadado, merece especial destaque o FPM e o ICMS, que representam as principais fontes de receita do Município. Juntas, a arrecadação destas transferências constitucionais somou o montante de **R\$ 11.893.203,73 (Onze milhões, oitocentos e noventa e três mil, duzentos e três reais e setenta e três centavos)**

Além destas fontes de arrecadação, os recursos de convênios com o Estado e com a União, bem como aqueles com destinação específica para educação e saúde também tiveram significativa participação no total da receita do exercício.

A administração municipal vem implementando uma série de ações com o objetivo de ampliar a arrecadação dos tributos municipais, fato este que pôde ser constatado já neste exercício.

Os demonstrativos constantes desta Prestação de Contas evidenciarão de forma analítica, o comportamento de todas as fontes de arrecadação durante o exercício.

b) DA DESPESA

Dos créditos autorizados para o **exercício de 2018**, realizou-se uma despesa no valor de **R\$ 17.987.415,60 (Dezessete milhões, novecentos e oitenta e sete mil, quatrocentos e quinze reais e sessenta centavos)** contra uma autorização de **R\$ 19.500.000,00 (Dezenove milhões e quinhentos mil reais)**, gerando uma economia orçamentária na ordem de **R\$ 1.512.584,40 (Hum milhão, quinhentos e doze mil, quinhentos e oitenta e quatro reais e quarenta centavos)**, conforme demonstrado a seguir:



ESTADO DE SERGIPE
MUNICÍPIO DE NOSSA SENHORA DE LOURDES

| Categoria Econômica | Autorizado | Empenhado | Saldo |
|----------------------------|----------------------|----------------------|---------------------|
| Despesas Correntes | 18.240.415,00 | 16.883.310,73 | 1.357.104,27 |
| Despesas de Capital | 1.259.585,00 | 1.104.104,87 | 155.480,13 |
| Reserva de Contingência | 0,00 | 0,00 | 0,00 |
| TOTAL | 19.500.000,00 | 17.987.415,60 | 1.512.584,40 |

As unidades orçamentárias que comprometeram um maior volume de despesas no exercício foram as Secretarias de Saúde e Educação. Juntas, estas representaram **R\$ 10.352.252,06 (Dez milhões, trezentos e cinquenta e dois mil, duzentos e cinquenta e dois reais e seis centavos)** do total da despesa total do exercício. A despesa com o Poder Legislativo Municipal importou em **R\$ 778.884,53 (Setecentos e setenta e oito mil, oitocentos e oitenta e quatro reais e cinquenta e três centavos)**.

Os limites constitucionais de gastos com a manutenção e desenvolvimento do ensino e com a aplicação de recursos em ações de saúde, foram rigorosamente observados.

Os demonstrativos anexos à Prestação de Contas demonstrarão de forma detalhada toda a movimentação da despesa orçamentária no exercício.

c) BALANÇO FINANCEIRO

O Balanço Financeiro, apresentado na forma estabelecida no art. 103, da Lei Federal nº 4.320/64, tem a seguinte composição:

| | | | |
|--------------------------------------|----------------------|---------------------------------------|----------------------|
| Receita Orçamentária | 18.579.152,59 | Despesa Orçamentária | 17.987.415,60 |
| Transferências Financeiras Recebidas | 3.815.289,61 | Transferências Financeiras Concedidas | 3.815.289,61 |
| Receita Extraorçamentária | 3.403.557,38 | Despesa Extraorçamentária | 2.486.785,50 |
| Outras Operações Financeiras | 0,00 | Outras Operações Financeiras | 22,50 |
| Saldo do exercício anterior | 1.877.884,42 | Saldo p/ o exercício seguinte | 3.386.370,79 |
| TOTAL | 27.675.884,00 | TOTAL | 27.675.884,00 |

V – DAS LICITAÇÕES:

Foram realizados no exercício de 2018, 12 (Doze) processos licitatórios conforme segue:

| Modalidade | Nº | VENCEDORES | OBJETO |
|-------------------|-----------|---|--|
| PP | 16/2017 | Posto São Caetano Ltda | Fornecimento de Combustível. |
| PP | 17/2017 | - Alternativa Peças E Serviços Eireli-Me - Posto De Baterias Ltda-Epp - Agência Empreendimentos, Projetos E Serviços Ltda-Me - Accioly Comércio Eireli-Epp | Prestação de serviços de manutenção preventiva e corretiva de veículos automotivos, máquinas agrícolas, equipamentos, caminhão, ônibus e micro-ônibus com aplicação de peças e acessórios de reposição, serviços de lavagem e fornecimento de óleo lubrificante com troca. |



ESTADO DE SERGIPE
MUNICÍPIO DE NOSSA SENHORA DE LOURDES

| | | | |
|----|---------|--|--|
| PP | 01/2018 | Walter da Costa Santos-Me | Fornecimento de gêneros alimentícios para compor a merenda escolar, deste Município. |
| PP | 02/2018 | Provence Locação de Veículos e Fretamentos Ltda-Me. | Locação de Veículos para o Transporte Escolar. |
| PP | 03/2018 | Rio Teixeira Fm Comunicação Ltda-Epp | Constitui objeto deste termo contratual a Prestação de Serviços de divulgação publicitária de assuntos de interesse do município. |
| PP | 04/2018 | AMIGÃO COMÉRCIO EM GERAL LTDA-ME CENTRÃO DA ELETRICIDADE EIRELI-ME | Fornecimento de material de construção, hidráulico e elétrico. |
| TP | 01/2018 | LIDER CONSTRUÇÕES E LOCAÇÃO LTDA-EPP | Serviços de Recuperação e Ampliação de Escolas Municipal do Município de Nossa Senhora de Lourdes/Se |
| PP | 05/2018 | 3 B LOCAÇÕES, EVENTOS E CONSTRUÇÕES LTDA-ME. | Prestação de Serviços para varrição de ruas, avenidas e praças no município de Nossa Senhora de Lourdes/Se. |
| PP | 06/2018 | - JOSÉ MOTA DA COSTA NETO ME - LIVRARIA E PAPELARIA RENASCER LTDA-ME | REGISTRO DE PREÇOS PARA FUTURA E EVENTUAL AQUISIÇÃO DE MATERIAL DE LIMPEZA, HIGIENE E CONSUMO PARA ATENDER AS NECESSIDADES DA PREFEITURA MUNICIPAL DE NOSSA SENHORA DE LOURDES E DEMAIS ÓRGÃOS PARTICIPANTES QUE INTEGRARAM O SISTEMA REGISTRO DE PREÇOS. |
| PP | 07/2018 | - JOSÉ MOTA DA COSTA NETO ME. - LIVRARIA E PAPELARIA PRÁTICA LTDA-ME - PAULO COMÉRCIO E PAPELARIA LTDA-EPP - AZEVEDO COMÉRCIO LTDA-ME | Aquisição de Materiais de Expediente e Didático para atender às necessidades da Prefeitura de Nossa Senhora de Lourdes e demais órgãos participantes, que integrarão o Sistema de Registro de Preços. |
| PP | 08/2018 | SERGITUR SERGIPE TURISMO LTDA-ME. | Registro de preços para contratação de empresa para Agenciamento de Viagens, compreendendo os serviços de emissão, remarcação e cancelamento de passagens aéreas nacionais e internacionais, incluindo reserva, bem como quaisquer outras providências necessárias ao regular e adequado cumprimento das obrigações decorrentes da respectiva contratação e Demais órgãos participantes que integrarão o Sistema de Registro de Preços |
| PP | 13/2018 | - ACCIOLY COMÉRCIO EIRELI-EPP - O AMIGÃO AUTO PEÇAS LTDA- ME | Aquisição de Pneus novos em atendimento a Prefeitura Municipal de Nossa Senhora de Lourdes e Demais Órgãos Municipais que integrarão o Sistema de Registro de Preços. |



ESTADO DE SERGIPE
MUNICÍPIO DE NOSSA SENHORA DE LOURDES

VI - DOS CONVÊNIOS:

A administração municipal, através de parcerias com órgãos da Administração Estadual, realizou as seguintes ações:

| Nº do Convênio | Órgão Concedente | Objeto |
|----------------|---|---|
| 005/2018 | CONIVALES – Consórcio Intermunicipal do Vale do São Francisco | Operacionalizar ações para que o Município CONVENIENTE possa participar das compras compartilhadas nos diversos seguimentos que o CONCEDENTE realize e gerencie, de interesse do CONVENIENTE, as quais deverão ser definidas anualmente em instrumento próprio, com a finalidade de racionalizar investimentos e obter economia em grande escala. I – Gestão de ARP's – Atas de Registros de Preços, bem como o gerenciamento sistemático de compra de medicamentos, correlatos, equipamentos e de serviços; II – Operacionalização de licitações de forma compartilhada. |

VII – DA GESTÃO PATRIMONIAL

O Balanço Patrimonial, levantado em estrita observância às normas estabelecidas na Lei Federal nº 4.320/64, apresentou um saldo patrimonial **positivo**, na ordem de **R\$ 9.200.944,48 (Nove milhões, duzentos mil, novecentos e quarenta e quatro reais e quarenta e oito centavos)**. De forma resumida, a posição do patrimônio público municipal em **31/12/2018** era a seguinte:

| | | | |
|-------------------|----------------------|--------------------|----------------------|
| Ativo Financeiro | 3.386.370,79 | Passivo Financeiro | 2.933.788,33 |
| Ativo Permanente | 8.748.362,02 | Passivo Permanente | 0,00 |
| Saldo Patrimonial | 0,00 | Saldo Patrimonial | 9.200.944,48 |
| TOTAL | 12.134.732,81 | TOTAL | 12.134.732,81 |

O resultado econômico do exercício foi **superávit em R\$ 2.458.669,04 (Dois milhões, quatrocentos e cinquenta e oito mil, seiscentos e sessenta e nove reais e quatro centavos)** decorrente da diferença entre as variações ativas e as variações passivas, apuradas conforme o Anexo 15 da Lei Federal nº 4.320/64, peça integrante desta Prestação de Contas. Resumidamente, o resultado econômico do exercício está demonstrado a seguir:



ESTADO DE SERGIPE
MUNICÍPIO DE NOSSA SENHORA DE LOURDES

| | | | |
|--------------------|----------------------|----------------------|-----------------------|
| Variações Ativas | 22.443.164,23 | Variações Passivas | 19.984.495,19 |
| Déficit Verificado | 0,00 | Superávit Verificado | 2.458.669,04 |
| TOTAL | 22.443.164,23 | TOTAL | 22.443.164,23, |

VIII – CONSIDERAÇÕES FINAIS

Através deste Relatório de Gestão procuramos focar, de forma resumida, os principais aspectos decorrentes da execução orçamentária, financeira e patrimonial do exercício de 2018. Com uma análise dos anexos integrantes desta Prestação de Contas, é possível obter uma visão mais detalhada sobre toda a movimentação dos bens e recursos públicos ocorrida no período.

Nossa Senhora de Lourdes/SE, 31 de dezembro de 2018.

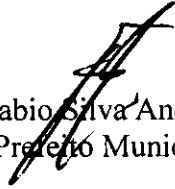
Fabio Silva Andrade
Prefeito Municipal



PREFEITURA MUNICIPAL DE NOSSA SENHORA DE LOURDES
SECRETARIA MUNICIPAL DE EDUCAÇÃO, CULTURA, ESPORTES, LAZER E TURISMO

Secretaria Municipal de Educação

RELATÓRIO ANUAL DE GESTÃO 2018

NOSSA SENHORA DE LOURDES – SE

RELATÓRIO DE GESTÃO 2018

Apresentamos o relatório anual de gestão desta Secretaria, começamos o ano com o planejamento estratégico da Secretaria, Apoio e supervisão pedagógica, PSE – Programa saúde na Escola e traçando estratégias para a implementação da BNCC. Nossas aulas tiveram início distinto para duas de nossas unidades escolares devido a reparos na estrutura, caso da Escola Municipal Enedina Batista de Melo na sede do Município e ampliação de duas salas de aulas e reforma geral do prédio na Escola Municipal Paulo Barbosa de Matos no Povoado Escurial, sendo assim essas unidades tiveram suas aulas iniciadas no dia 01 de março de 2018, enquanto as demais tiveram suas aulas iniciadas em 15 de fevereiro.

Em 2018 mantivemos o mesmo padrão de atendimento tanto na execução do transporte escolar quanto na alimentação escolar

A alimentação escolar tem sido prioridade em nossa gestão, por entendermos a necessidade de uma boa alimentação para termos um bom ambiente de aprendizagem, no ano em questão o FNDE repassou para o município de nossa senhora de Lourdes o montante de R\$ 83.944,00, valor este que foi complementado com recursos próprios durante todo o ano letivo para garantir a execução do programa dentro dos parâmetros do Programa Nacional de Alimentação Escolar – PNAE.

O PNAE é acompanhado e fiscalizado diretamente pela sociedade, por meio dos Conselhos de Alimentação Escolar (CAE), e também pelo FNDE, pelo Tribunal de Contas da União (TCU), pela Controladoria Geral da União (CGU) e pelo Ministério Público.

Atualmente, o valor repassado pela União a estados e municípios por dia letivo para cada aluno é definido de acordo com a etapa e modalidade de ensino:

- Creches: R\$ 1,07
- Pré-escola: R\$ 0,53
- Escolas indígenas e quilombolas: R\$ 0,64
- Ensino fundamental e médio: R\$ 0,36
- Educação de jovens e adultos: R\$ 0,32
- Ensino integral: R\$ 1,07
- Programa de Fomento às Escolas de Ensino Médio em Tempo Integral: R\$ 2,00
- Alunos que frequentam o Atendimento Educacional Especializado no contra turno: R\$ 0,53

O repasse é feito diretamente aos estados e municípios, com base no Censo Escolar realizado no ano anterior ao do atendimento. O Programa é acompanhado e fiscalizado diretamente pela sociedade, por meio dos Conselhos de Alimentação Escolar (CAE), pelo FNDE, pelo Tribunal de Contas da União (TCU), pela Controladoria Geral da União (CGU) e pelo Ministério Público.

PREFEITURA MUNICIPAL DE NOSSA SENHORA DE LOURDES
SECRETARIA MUNICIPAL DE EDUCAÇÃO, CULTURA, ESPORTES, LAZER E TURISMO

Com a Lei nº 11.947, de 16/6/2009, 30% do valor repassado pelo Programa Nacional de Alimentação Escolar – PNAE deve ser investido na compra direta de produtos da agricultura familiar, medida que estimula o desenvolvimento econômico e sustentável das comunidades.

Para executar o programa de Alimentação Escolar contamos em nosso quadro com uma nutricionista a senhora Alessandra Patrícia Santos Santana, CRN 2331 5ª Região, e uma coordenadora de alimentação escolar, que acompanha e visita as escolas para certificar o bom uso dos gêneros alimentícios desde a distribuição até aos pratos dos nossos alunos. A secretaria através do Departamento de Alimentação realiza anualmente um encontro de merendeiras, onde são apresentadas as boas práticas e da gestão da alimentação escolar, a fidelidade ao cardápio, dentre outros conteúdos apresentados.



Alimentação escolar em nossas unidades escolares

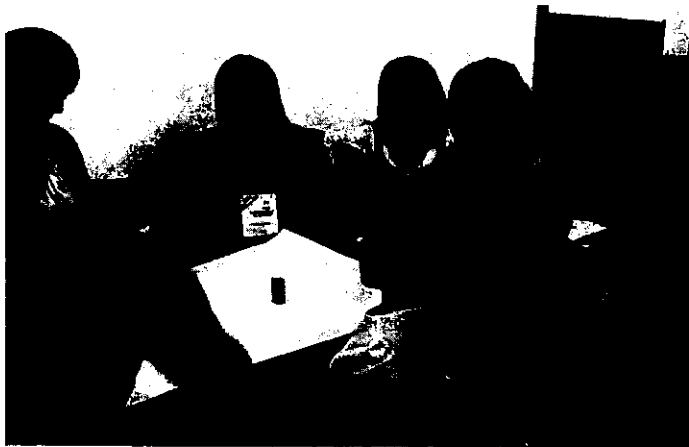

2º Encontro De Formação Para Manipuladores da Alimentação Escolar E Diretores Escolares

Aplicação do teste de aceitabilidade da alimentação Escolar

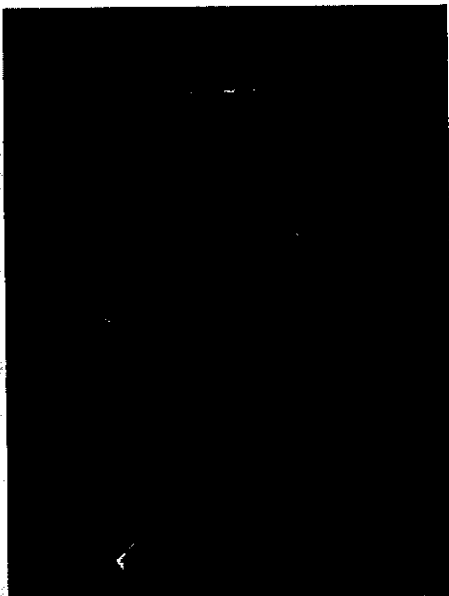

O transporte escolar recebeu em 2018 o montante de R\$ 37.987,30, tendo sido aplicado na sua totalidade na manutenção do transporte dos nossos educandos, conforme resolução a seguir

Sobre o PNATE

O que é?

O Programa Nacional de Apoio ao Transporte do Escolar (PNATE) consiste na transferência automática de recursos financeiros para custear despesas com manutenção, seguros, licenciamento, impostos e taxas, pneus, câmaras, serviços de mecânica em freio, suspensão, câmbio, motor, elétrica e funilaria, recuperação de assentos, combustível e lubrificantes do veículo ou, no que couber, da embarcação utilizada para o transporte de alunos da educação básica pública residentes em área rural. Serve, também, para o pagamento de serviços contratados junto a terceiros para o transporte escolar.

A quem se destina?

Os recursos são destinados aos alunos da educação básica pública residentes em áreas rurais que utilizam transporte escolar. Os valores transferidos diretamente aos estados, ao Distrito Federal e aos municípios são feitos em dez parcelas anuais, de fevereiro a novembro. O cálculo do montante de recursos financeiros destinados anualmente aos entes federados é baseado no censo escolar do ano anterior X per capita definido e disponibilizado na página do FNDE para consulta.

Os estados podem autorizar o FNDE a efetuar o repasse do valor correspondente aos alunos da rede estadual diretamente aos respectivos municípios. Para isso, é necessário formalizar a autorização por meio de ofício ao órgão. Caso não o façam, terão de executar diretamente os

recursos recebidos, ficando impedidos de fazer transferências futuras aos entes municipais.

O Município também é atendido no âmbito do Programa Caminho da Escola.

Sobre o Caminho da Escola

O que é?

O programa Caminho da Escola objetiva renovar, padronizar e ampliar a frota de veículos escolares das redes municipal, do DF e estadual de educação básica pública. Voltado a estudantes residentes, prioritariamente, em áreas rurais e ribeirinhas, o programa oferece ônibus, lanchas e bicicletas fabricados especialmente para o tráfego nestas regiões, sempre visando à segurança e à qualidade do transporte.

A quem se destina?

Estudantes da rede pública de educação básica. Gestores educacionais são os responsáveis pela aquisição dos veículos.

Como acessar?

Existem três formas para entes federativos adquirirem veículos do Caminho da Escola: assistência financeira do FNDE no âmbito do Plano de Ações Articuladas (PAR), conforme disponibilidade orçamentária consignada na Lei Orçamentária Anual; recursos próprios; e linha de crédito do BNDES (exceto para bicicletas).

De qualquer forma, devem aderir à ata respectiva no Sistema de gerenciamento de Adesão a Registro de Preços – Sigarp (www.fnde.gov.br/sigarpweb)

A frota municipal conta com cinco veículos do referido programa, sendo três ônibus e dois micro-ônibus, todos em uso.



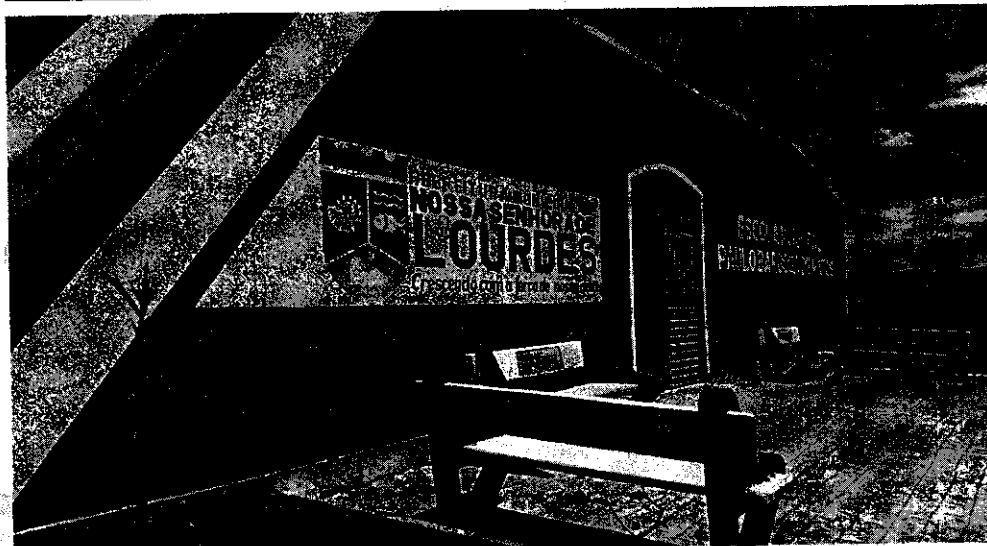
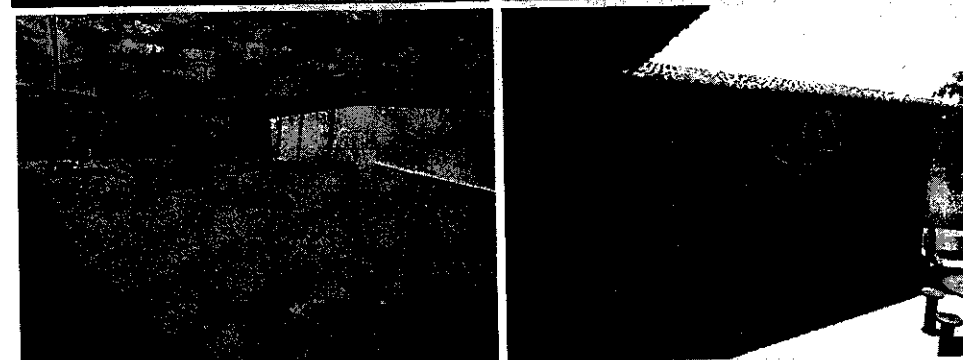
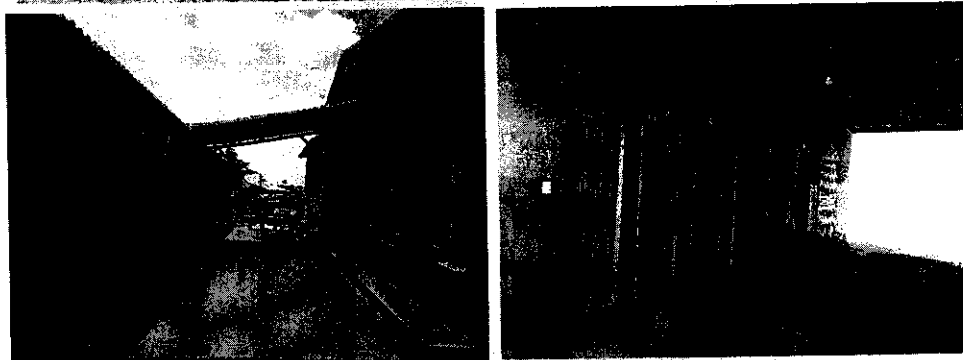

Escola Municipal Paulo Barbosa de Matos – Pov. Escurial



Escola Municipal Ulisses Gomes de Andrade – Pov. Barro Vermelho

PREFEITURA MUNICIPAL DE NOSSA SENHORA DE LOURDES
SECRETARIA MUNICIPAL DE EDUCAÇÃO, CULTURA, ESPORTES, LAZER E TURISMO

A formação continuada também foi objeto de preocupação da gestão no ano de 2018, tanto que firmamos parcerias importantes como por exemplo com a Fundação Vivo-Telefônica, trouxemos o Inova Escola.

Projeto Inova Escola, da Fundação Telefônica Vivo, promove incentivo a escolas da rede pública do Brasil, apoiando o uso de tecnologias em projetos pedagógicos inovadores. Escolas e alunos conectados; construção de projetos pedagógicos adequados ao mundo contemporâneo, em conjunto com educadores e poder público; promoção de iniciativas inspiradoras e transformadoras; alunos empoderados e independentes para serem cidadãos éticos. Com esta concepção, o Projeto Inova Escola, da Fundação Telefônica Vivo, tem contribuído para o desenvolvimento de uma educação qualificada e inspiradora no Brasil.

<https://www.moodlelivre.com.br/noticias/2680-inovar-para-transformar-a-educacao-no-brasil>



PREFEITURA MUNICIPAL DE NOSSA SENHORA DE LOURDES
SECRETARIA MUNICIPAL DE EDUCAÇÃO, CULTURA, ESPORTES, LAZER E TURISMO

Com o intuito de dinamizar o uso correto dos instrumentais escolares, a Secretaria Municipal de Educação em parceria com o departamento de inspeção escolar da DR'E 07, trouxe para nossos diretores, professores administradores, secretários escolares e equipes de técnicos administrativos atuantes na escola da rede uma formação com essa temática, momento muito bem aproveitado dadas as intervenções feitas acerca do uso de cada instrumental como ficha de matrícula, guias de transferência, histórico escolar, dentre tantos outros. Na oportunidade também fizemos a entrega de alguns certificados da formação acerca da Escola da Terra (citado no relatório 2017).



[Handwritten signature]



PREFEITURA MUNICIPAL DE NOSSA SENHORA DE LOURDES
SECRETARIA MUNICIPAL DE EDUCAÇÃO, CULTURA, ESPORTES, LAZER E TURISMO

Para um melhor entendimento e aceitação por parte dos nossos docentes acerca da Base Curricular Comum Nacional promovemos, em parceria com a Secretaria de Estado da Educação, um seminário para esclarecer aos nossos educadores a real necessidade dessas mudanças nos nossos sistemas educacionais.

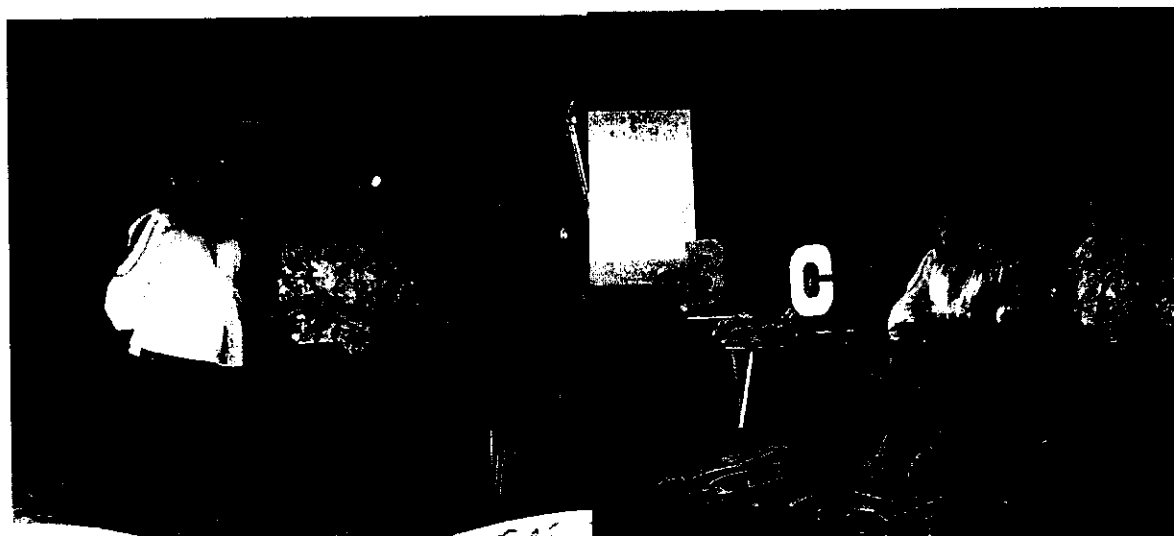
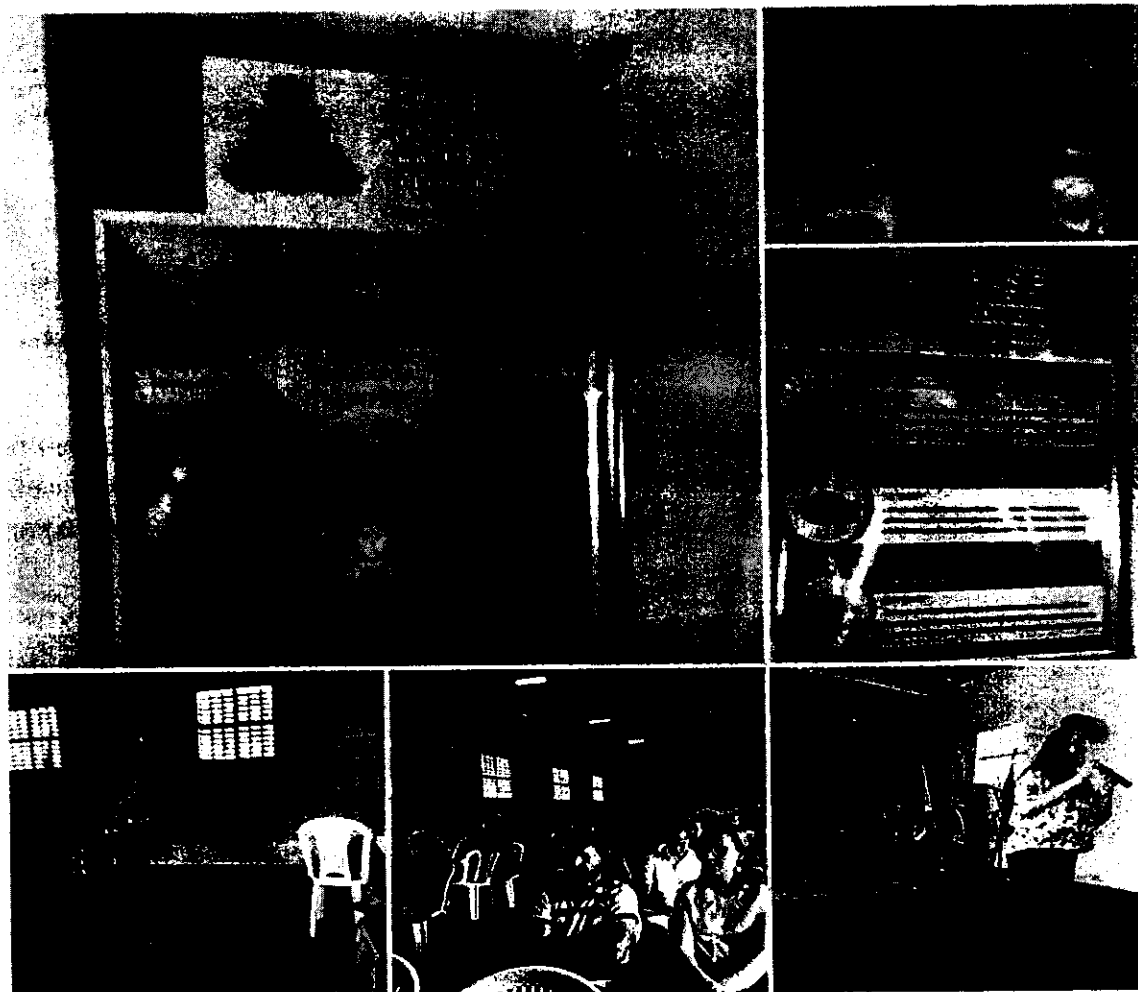

Handwritten signature or initials.

Participação em Encontros e Seminários

Na busca incessante de melhorias para a educação local o secretário José Roberto Santos Menezes, esteve presente em grandes eventos educacionais no país a exemplo do 7º Fórum Nacional Extraordinário da UNDIME em Recife – PE.



Seminário Internacional do INEP, Estatísticas Educacionais e Avaliação da Educação Básica em Brasília – DF.



PREFEITURA MUNICIPAL DE NOSSA SENHORA DE LOURDES
SECRETARIA MUNICIPAL DE EDUCAÇÃO, CULTURA, ESPORTES, LAZER E TURISMO

O Programa Saúde na Escola (PSE) visa à integração e articulação permanente da educação e da saúde, proporcionando melhoria da qualidade de vida da população brasileira.

O PSE tem como objetivo contribuir para a formação integral dos estudantes por meio de ações de promoção, prevenção e atenção à saúde, com vistas ao enfrentamento das vulnerabilidades que comprometem o pleno desenvolvimento de crianças e jovens da rede pública de ensino.

O público beneficiário do PSE são os estudantes da Educação Básica, gestores e profissionais de educação e saúde, comunidade escolar e, de forma mais amplificada, estudantes da Rede Federal de Educação Profissional e Tecnológica e da Educação de Jovens e Adultos (EJA).

As atividades de educação e saúde do PSE ocorrerão nos Territórios definidos segundo a área de abrangência da Estratégia Saúde da Família (Ministério da Saúde), tornando possível o exercício de criação de núcleos e ligações entre os equipamentos públicos da saúde e da educação (escolas, centros de saúde, áreas de lazer como praças e ginásios esportivos, etc).

<http://portal.mec.gov.br/expansao-da-rede-federal/194-secretarias-112877938/secad-educacao-continuada-223369541/14578-programa-saude-nas-escolas>

Em parceria com a Secretaria Municipal de Saúde são realizadas ações frequentes como atendimento odontológico, oftalmológico e ações de prevenção a doenças, como foi o caso das mobilizações acerca do combate ao Aedes Aegypty - mosquito transmissor da dengue, Chikungunya e zika vírus, as equipes da secretaria de educação e saúde mobilizaram as escolas, planejaram o cronograma de visitas e foram até as unidades escolares com palestras, vídeos formativos e passeatas pelas comunidades onde as escolas estão inseridas, contemplando assim todo o território municipal.

Ações conjuntas do PSE

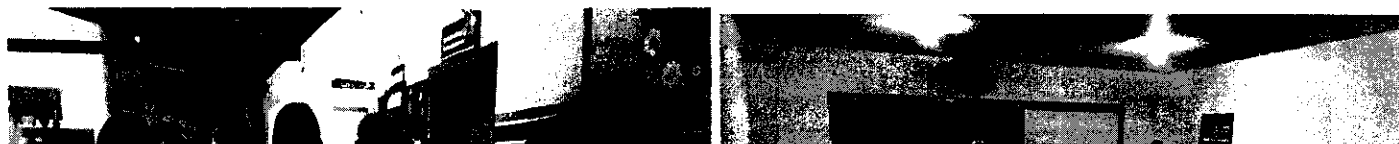

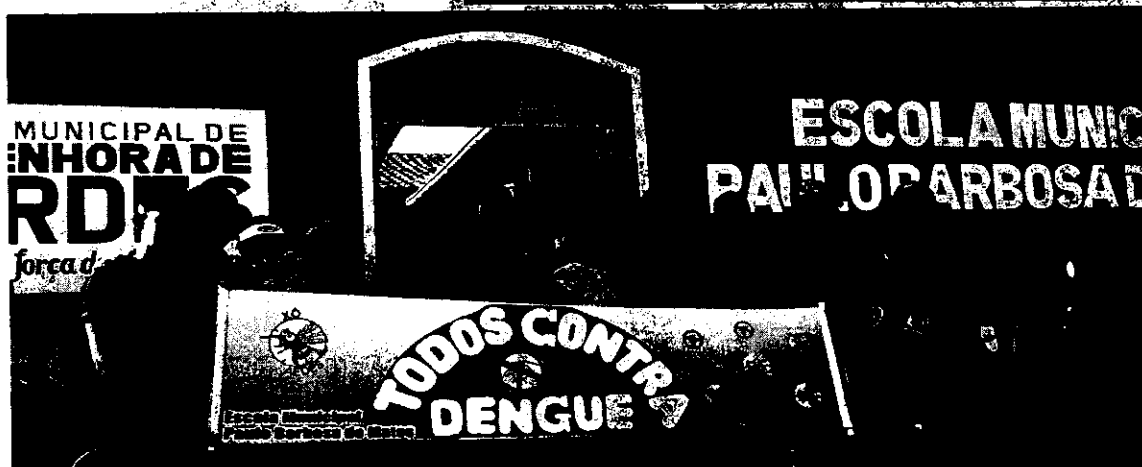
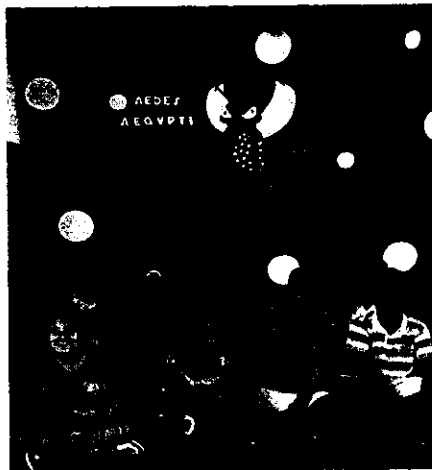

[Handwritten signature]

Planejamento Estratégico

A secretaria manteve no ano de 2018 a mesma dinâmica de reuniões com as equipes de diretivas e pedagógica das nossas escolas, por ser essa a maneira mais efetiva de alcançar bons resultados em nossos eventos bem como nas salas de aula, sendo assim sempre que vamos desenvolver alguma intervenção pedagógica a equipe responsável pelo setor se reúne com diretores, professores administradores e equipes pedagógicas para traçar quais objetivos e metas devem ser alcançados e reúnem-se posteriormente para avaliar o resultado das ações ora planejadas.

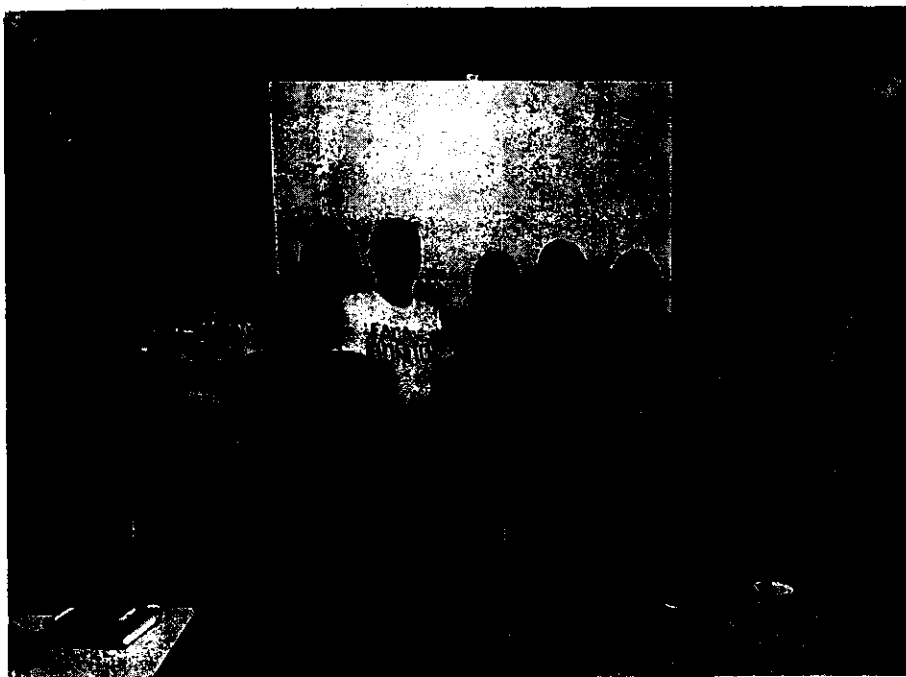

[Handwritten signature]

[Circular stamp]

Visitas frequentes às escolas



**Escola Municipal Enedina B. de Melo
Sede do Município**



**Escola Municipal Enedina B. de Melo
Núcleo Pré-escolar**



**Escola Municipal Paulo B. de Matos
Povoado Escurial**



**Escola Municipal Dr. Augusto Franco
Povoado Catingueira**



**Escola Municipal Nossa Srª da Conceição
Povoado Areias**



**Escola Municipal Adolfo Martins
Povoado Lagoas**



**Escola Municipal Jonas F. de Araújo
Povoado Carro Quebrado**



**Escola Municipal Ulisses G. de Andrade
Povoado Barro Vermelho**

EVENTOS ESCOLARES

Durante todo o ano letivo são realizados diversos projetos educacionais e eventos escolares, listados abaixo:

Dia das mães

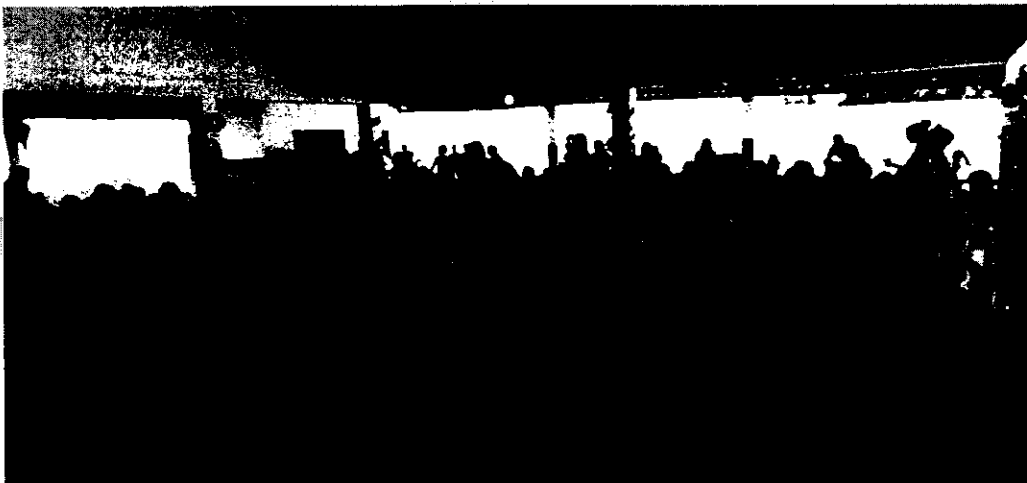
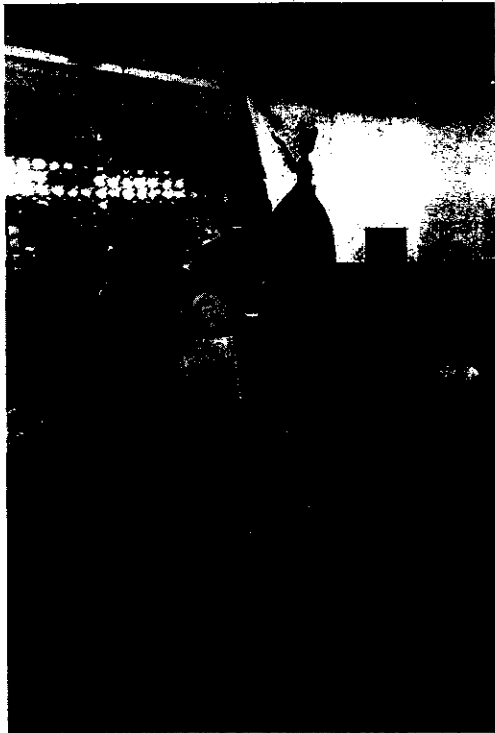

Handwritten signature or initials.

Festejos juninos

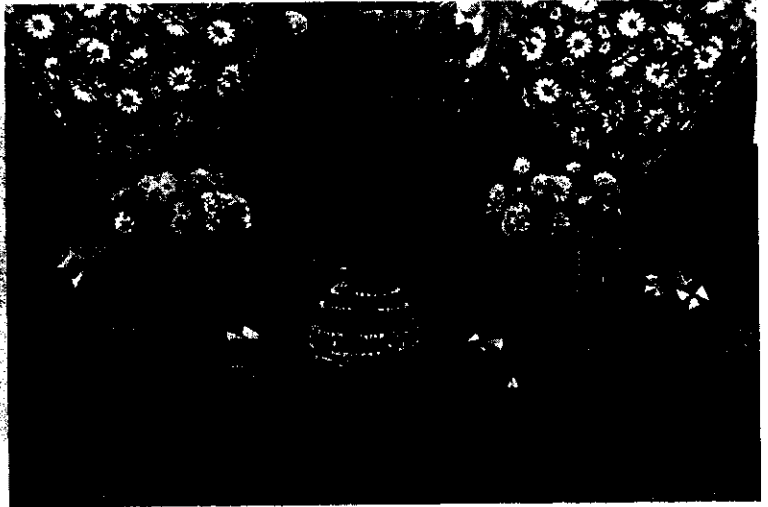
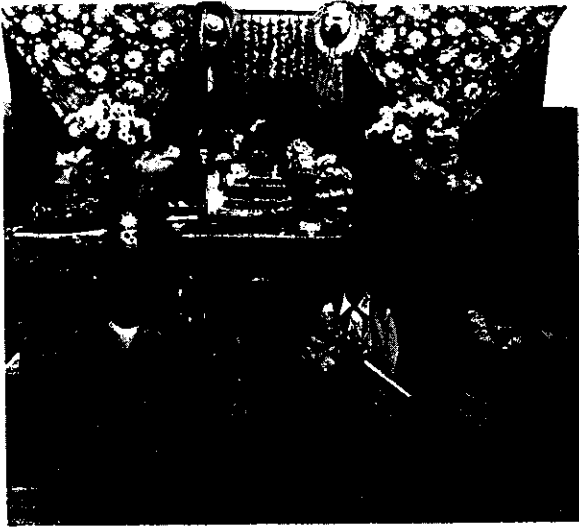

LOURDES

Crescendo com a força de nossa gente!

Semana da criança

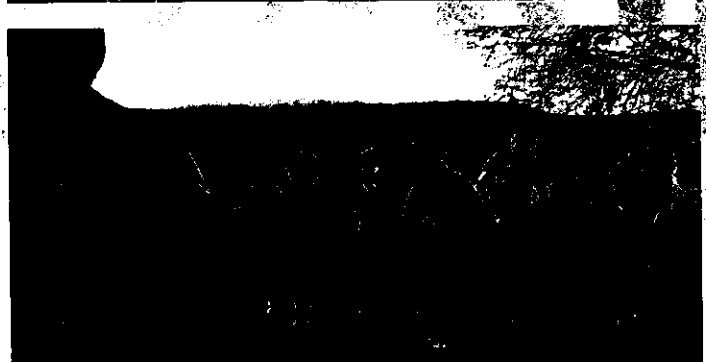
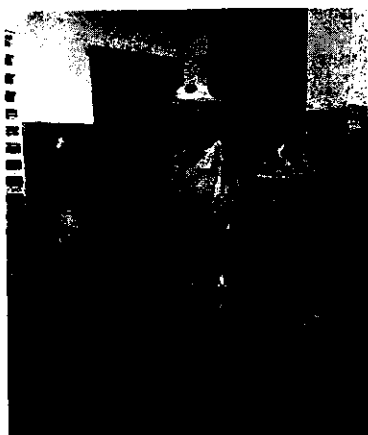

[Handwritten signature]

DIA DO PROFESSOR



PREFEITURA MUNICIPAL DE
**NOSSA SENHORA DE
LOURDES**

Sintetizamos assim a gestão educacional do nosso município no ano de 2018, que pode vivenciar o privilégio de sermos o único município da Diretoria Regional 07 a ter um aumento real de matrículas, além de termos melhorado o nosso IDEB, seguimos na busca constante de melhorias e avanços da nossa educação, para assim proporcionarmos aos nosso educandos e educadores ambientes cada vez mais propícios ao desenvolvimento humano.

José Roberto Santos Menezes

Secretário Municipal de Educação, Cultura, Esportes, lazer e Turismo



**NOSSA SENHORA DE
LOURDES**

ANEXOS

NOSSA SENHORA DE
LOURDES

PREFEITURA MUNICIPAL DE NOSSA SENHORA DE LOURDES
SECRETARIA MUNICIPAL DE EDUCAÇÃO, CULTURA, ESPORTES, LAZER E TURISMO

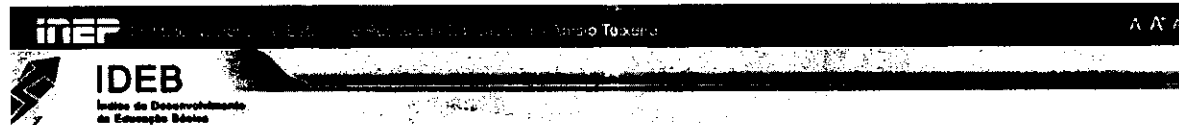

IDEB - Resultados e Metas

Parâmetros da Pesquisa

Resultado: Município UF: SE

Município: NOSSA SENHORA DE LOURDES Rede de ensino: Municipal

Série / Ano: 4ª série / 5º ano

4ª série / 5º ano

| Município | Ideb Observado | | | | | | | | Metas Projetadas | | | | | | | |
|--------------------------|----------------|------|------|------|------|------|------|------|------------------|------|------|------|------|------|------|--|
| | 2005 | 2007 | 2009 | 2011 | 2013 | 2015 | 2017 | 2007 | 2009 | 2011 | 2013 | 2015 | 2017 | 2019 | 2021 | |
| Nossa Senhora de Lourdes | 2,6 | | 2,9 | | 3,7 | 3,8 | 3,9 | 2,7 | 3,1 | 3,6 | 3,9 | 4,2 | 4,5 | 4,8 | 5,1 | |

Obs:

* Número de participantes no SAEB insuficiente para que os resultados sejam divulgados.

** Sem média no SAEB 2017. Não participou ou não atendeu os requisitos necessários para ter o desempenho calculado.

Os resultados marcados em verde referem-se ao Ideb que atingiu a meta.

Pesquisar Novamente

Atualizado em 30/08/2016

Copyright MEC - INEP - Instituto Nacional de Estudos e Pesquisas Educacionais Amélio Teixeira



IDEB - Resultados e Metas

Parâmetros da Pesquisa

Resultado: Município UF: SE

Município: NOSSA SENHORA DE LOURDES Rede de ensino: Municipal

Série / Ano: 8ª série / 9º ano

8ª série / 9º ano

| Município | Ideb Observado | | | | | | | | Metas Projetadas | | | | | | | |
|--------------------------|----------------|------|------|------|------|------|------|------|------------------|------|------|------|------|------|------|--|
| | 2005 | 2007 | 2009 | 2011 | 2013 | 2015 | 2017 | 2007 | 2009 | 2011 | 2013 | 2015 | 2017 | 2019 | 2021 | |
| Nossa Senhora de Lourdes | 2,8 | | 2,7 | | 2,8 | 3,0 | 3,4 | 2,8 | 3,0 | 3,2 | 3,6 | 4,0 | 4,3 | 4,5 | 4,9 | |

Obs:

* Número de participantes no SAEB insuficiente para que os resultados sejam divulgados.

** Sem média no SAEB 2017. Não participou ou não atendeu os requisitos necessários para ter o desempenho calculado.

Os resultados marcados em verde referem-se ao Ideb que atingiu a meta.

Pesquisar Novamente

Atualizado em 30/08/2018

Copyright MEC - INEP - Instituto Nacional de Estudos e Pesquisas Educacionais Amélio Teixeira

Censo escolar da educação básica INEP



Ministério da Educação

Instituto Nacional de Estudos e Pesquisas Educacionais Anísio Teixeira

Relatório de Escolas, Alunos e Profissionais escolares em sala de aula por Modalidade e Etapa

FILTROS

UF SE
Município Nossa Senhora de Lourdes
Órgão regional 00007 - DRE-07
Dependência administrativa Municipal

Os resultados dos estabelecimentos bem como os resultados dos alunos são de caráter

| Dependência | Categoria | Convênios | Modalidade | Aprendizagem | Modalidade | Etapa |
|-----------------------|--------------|----------------|-----------------------|----------------------------|---------------------------|---|
| Municipal | - | - | Presencial | Não se aplica | Ensino Regular | Educação Infantil - Pré-escola (4 e 5 anos) |
| Nº de escolas | Nº de alunos | Nº de docentes | Nº de estudantes | Nº de matrículas | Nº de professores | Nº de docentes titulares |
| 7 | 143 | 11 | 0 | 0 | 0 | 0 |
| Dependência Municipal | Categoria - | Convênios - | Modalidade Presencial | Aprendizagem Não se aplica | Modalidade Ensino Regular | Etapa Ensino Fundamental de 9 anos - 1º Ano |
| Nº de escolas | Nº de alunos | Nº de docentes | Nº de estudantes | Nº de matrículas | Nº de professores | Nº de docentes titulares |
| 6 | 36 | 6 | 0 | 0 | 0 | 0 |
| Dependência Municipal | Categoria - | Convênios - | Modalidade Presencial | Aprendizagem Não se aplica | Modalidade Ensino Regular | Etapa Ensino Fundamental de 9 anos - 2º Ano |
| Nº de escolas | Nº de alunos | Nº de docentes | Nº de estudantes | Nº de matrículas | Nº de professores | Nº de docentes titulares |
| 7 | 52 | 8 | 0 | 0 | 0 | 0 |
| Dependência Municipal | Categoria - | Convênios - | Modalidade Presencial | Aprendizagem Não se aplica | Modalidade Ensino Regular | Etapa Ensino Fundamental de 9 anos - 3º Ano |
| Nº de escolas | Nº de alunos | Nº de docentes | Nº de estudantes | Nº de matrículas | Nº de professores | Nº de docentes titulares |
| 7 | 68 | 7 | 0 | 0 | 0 | 0 |
| Dependência Municipal | Categoria - | Convênios - | Modalidade Presencial | Aprendizagem Não se aplica | Modalidade Ensino Regular | Etapa Ensino Fundamental de 9 anos - 4º Ano |
| Nº de escolas | Nº de alunos | Nº de docentes | Nº de estudantes | Nº de matrículas | Nº de professores | Nº de docentes titulares |
| 7 | 76 | 8 | 0 | 0 | 0 | 0 |
| Dependência Municipal | Categoria - | Convênios - | Modalidade Presencial | Aprendizagem Não se aplica | Modalidade Ensino Regular | Etapa Ensino Fundamental de 9 anos - 5º Ano |
| Nº de escolas | Nº de alunos | Nº de docentes | Nº de estudantes | Nº de matrículas | Nº de professores | Nº de docentes titulares |
| 7 | 83 | 8 | 0 | 0 | 0 | 0 |
| Dependência Municipal | Categoria - | Convênios - | Modalidade Presencial | Aprendizagem Não se aplica | Modalidade Ensino Regular | Etapa Ensino Fundamental de 9 anos - 6º Ano |
| Nº de escolas | Nº de alunos | Nº de docentes | Nº de estudantes | Nº de matrículas | Nº de professores | Nº de docentes titulares |
| 2 | 92 | 23 | 0 | 0 | 0 | 0 |
| Dependência Municipal | Categoria - | Convênios - | Modalidade Presencial | Aprendizagem Não se aplica | Modalidade Ensino Regular | Etapa Ensino Fundamental de 9 anos - 7º Ano |
| Nº de escolas | Nº de alunos | Nº de docentes | Nº de estudantes | Nº de matrículas | Nº de professores | Nº de docentes titulares |
| 2 | 107 | 21 | 0 | 0 | 0 | 0 |
| Dependência Municipal | Categoria - | Convênios - | Modalidade Presencial | Aprendizagem Não se aplica | Modalidade Ensino Regular | Etapa Ensino Fundamental de 9 anos - 8º Ano |

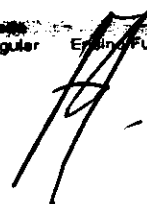

PREFEITURA MUNICIPAL DE NOSSA SENHORA DE LOURDES
SECRETARIA MUNICIPAL DE EDUCAÇÃO, CULTURA, ESPORTES, LAZER E TURISMO

| Nº de escolas | Nº de alunos | Nº de docentes | Nº de educadores | Nº de matrículas | Nº de turmas | Nº de docentes titulares | Nº de docentes titulares |
|--------------------------|--------------|----------------|------------------|------------------|---------------------------------|--|-----------------------------|
| 2 | 103 | 20 | 0 | 0 | 0 | 0 | 0 |
| Dependência Municipal | Categoria | Convertida | Modalidade | Absorvimento | Modalidade | Etapas | |
| | - | - | Presencial | Não se aplica | Ensino Regular | Ensino Fundamental de 9 anos - 9º Ano | |
| Nº de escolas | Nº de alunos | Nº de docentes | Nº de educadores | Nº de matrículas | Nº de turmas | Nº de docentes titulares | Nº de docentes titulares |
| 1 | 40 | 13 | 0 | 0 | 0 | 0 | 0 |
| Dependência Municipal | Categoria | Convertida | Modalidade | Absorvimento | Modalidade | Etapas | |
| | - | - | Presencial | Não se aplica | Educação de Jovens e Adultos | EJA - Ensino Fundamental - Anos finais | |
| Nº de escolas | Nº de alunos | Nº de docentes | Nº de educadores | Nº de matrículas | Nº de turmas | Nº de docentes titulares | Nº de docentes titulares |
| 1 | 24 | 7 | 0 | 0 | 0 | 0 | 0 |
| Dependência Municipal | Categoria | Convertida | Modalidade | Absorvimento | Modalidade | Etapas | |
| | - | - | Presencial | Não se aplica | Educação de Jovens e Adultos | EJA - Ensino Fundamental - Anos iniciais | |
| Nº de escolas | Nº de alunos | Nº de docentes | Nº de educadores | Nº de matrículas | Nº de turmas | Nº de docentes titulares | Nº de docentes titulares |
| 1 | 19 | 8 | 0 | 0 | 0 | 0 | 0 |

Emitido em 09/04/2019 12:28
<http://172.31.0.71:censobasico/rest/relatorios/perfis/por-mod-etapa/perfil-por-mod-etapa.pdf>



NOSSA SENHORA DE LOURDES



SIGEF - SISTEMA INTEGRADO DE GESTÃO FINANCEIRA

Nome: PREF MUN DE NOSSA SENHORA DE LOURDES
Município: NOSSA SENHORA DE LOURDES

CNPJ: 13.113.766/0001-24

UF: SE

Data da consulta: 09/04/2019 13:19:19

| Data de Pagamento | Ordem Bancária | Valor | Programa | Banco | Agência | Conta Corrente |
|-------------------|----------------|----------|---|-----------------|---------|----------------|
| 17/MAV/18 | 810192 | 2.840,00 | MAIS EDUCAÇÃO - Fundamental | BANCO DO BRASIL | 2345 | 0000128597 |
| 29/NOV/18 | 838636 | 2.840,00 | MAIS EDUCAÇÃO - Fundamental | BANCO DO BRASIL | 2345 | 0000128597 |
| 05/NOV/18 | 834771 | 2.840,00 | MAIS EDUCAÇÃO - Fundamental | BANCO DO BRASIL | 2345 | 0000128597 |
| 02/OUT/18 | 828867 | 2.840,00 | MAIS EDUCAÇÃO - Fundamental | BANCO DO BRASIL | 2345 | 0000128597 |
| 03/SET/18 | 824489 | 2.840,00 | MAIS EDUCAÇÃO - Fundamental | BANCO DO BRASIL | 2345 | 0000128597 |
| 03/SET/18 | 824419 | 2.840,00 | MAIS EDUCAÇÃO - Fundamental | BANCO DO BRASIL | 2345 | 0000128597 |
| 02/JUL/18 | 815502 | 2.840,00 | MAIS EDUCAÇÃO - Fundamental | BANCO DO BRASIL | 2345 | 0000128597 |
| 29/MAV/18 | 810956 | 2.840,00 | MAIS EDUCAÇÃO - Fundamental | BANCO DO BRASIL | 2345 | 0000128597 |
| 05/NOV/18 | 835266 | 352,00 | PNAE - Alimentação Escolar - EJA | BANCO DO BRASIL | 2345 | 0000128597 |
| 02/OUT/18 | 828858 | 352,00 | PNAE - Alimentação Escolar - EJA | BANCO DO BRASIL | 2345 | 0000128597 |
| 03/SET/18 | 824400 | 352,00 | PNAE - Alimentação Escolar - EJA | BANCO DO BRASIL | 2345 | 0000128597 |
| 06/AGO/18 | 819826 | 352,00 | PNAE - Alimentação Escolar - EJA | BANCO DO BRASIL | 2345 | 0000128597 |
| 02/JUL/18 | 815590 | 352,00 | PNAE - Alimentação Escolar - EJA | BANCO DO BRASIL | 2345 | 0000128597 |
| 29/MAV/18 | 810877 | 352,00 | PNAE - Alimentação Escolar - EJA | BANCO DO BRASIL | 2345 | 0000128597 |
| 17/MAV/18 | 810146 | 352,00 | PNAE - Alimentação Escolar - EJA | BANCO DO BRASIL | 2345 | 0000128597 |
| 16/ABR/18 | 805969 | 352,00 | PNAE - Alimentação Escolar - EJA | BANCO DO BRASIL | 2345 | 0000128597 |
| 29/NOV/18 | 839087 | 352,00 | PNAE - Alimentação Escolar - EJA | BANCO DO BRASIL | 2345 | 0000128597 |
| 15/MAR/18 | 803582 | 352,00 | PNAE - Alimentação Escolar - EJA | BANCO DO BRASIL | 2345 | 0000128597 |
| 15/MAR/18 | 803806 | 975,20 | PNAE - Alimentação Escolar - Pré-escola | BANCO DO BRASIL | 2345 | 0000128597 |
| 03/DEZ/18 | 839780 | 975,20 | PNAE - Alimentação Escolar - Pré-escola | BANCO DO BRASIL | 2345 | 0000128597 |
| 05/NOV/18 | 834416 | 975,20 | PNAE - Alimentação Escolar - Pré-escola | BANCO DO BRASIL | 2345 | 0000128597 |
| 02/OUT/18 | 829810 | 975,20 | PNAE - Alimentação Escolar - Pré-escola | BANCO DO BRASIL | 2345 | 0000128597 |
| 03/SET/18 | 823957 | 975,20 | PNAE - Alimentação Escolar - Pré-escola | BANCO DO BRASIL | 2345 | 0000128597 |
| 06/AGO/18 | 819548 | 975,20 | PNAE - Alimentação Escolar - Pré-escola | BANCO DO BRASIL | 2345 | 0000128597 |
| 02/JUL/18 | 815555 | 975,20 | PNAE - Alimentação Escolar - Pré-escola | BANCO DO BRASIL | 2345 | 0000128597 |
| 29/MAV/18 | 811059 | 975,20 | PNAE - Alimentação Escolar - Pré-escola | BANCO DO BRASIL | 2345 | 0000128597 |
| 17/MAV/18 | 809896 | 975,20 | PNAE - Alimentação Escolar - Pré-escola | BANCO DO BRASIL | 2345 | 0000128597 |
| 16/ABR/18 | 805820 | 975,20 | PNAE - Alimentação Escolar - Pré-escola | BANCO DO BRASIL | 2345 | 0000128597 |



PREFEITURA MUNICIPAL DE
NOSSA SENHORA DE LOURDES
Crescendo com a força de nossa gente!

PREFEITURA MUNICIPAL DE NOSSA SENHORA DE LOURDES
SECRETARIA MUNICIPAL DE EDUCAÇÃO, CULTURA, ESPORTES, LAZER E TURISMO



PREFEITURA MUNICIPAL DE NOSSA SENHORA DE LOURDES
SECRETARIA MUNICIPAL DE EDUCAÇÃO, CULTURA, ESPORTES, LAZER E TURISMO

| Data de Pagamento | Ordem Bancária | Valor | Programa | Banco | Agência Conta Corrente |
|-------------------|----------------|------------------|---|-----------------|------------------------|
| 05/NOV/18 | 835418 | 4.795,20 | PNAE - Alimentação Escolar - Ensino Fundamental | BANCO DO BRASIL | 0000128597 2345 |
| 02/OCT/18 | 829608 | 4.795,20 | PNAE - Alimentação Escolar - Ensino Fundamental | BANCO DO BRASIL | 0000128597 2345 |
| 03/SET/18 | 824096 | 4.795,20 | PNAE - Alimentação Escolar - Ensino Fundamental | BANCO DO BRASIL | 0000128597 2345 |
| 16/AGO/18 | 821130 | 4.795,20 | PNAE - Alimentação Escolar - Ensino Fundamental | BANCO DO BRASIL | 0000128597 2345 |
| 30/NOV/18 | 839484 | 4.795,20 | PNAE - Alimentação Escolar - Ensino Fundamental | BANCO DO BRASIL | 0000128597 2345 |
| 29/MAI/18 | 810710 | 4.795,20 | PNAE - Alimentação Escolar - Ensino Fundamental | BANCO DO BRASIL | 0000128597 2345 |
| 17/MAI/18 | 810252 | 4.795,20 | PNAE - Alimentação Escolar - Ensino Fundamental | BANCO DO BRASIL | 0000128597 2345 |
| 16/ABR/18 | 805747 | 4.795,20 | PNAE - Alimentação Escolar - Ensino Fundamental | BANCO DO BRASIL | 0000128597 2345 |
| 15/MAR/18 | 803773 | 4.795,20 | PNAE - Alimentação Escolar - Ensino Fundamental | BANCO DO BRASIL | 0000128597 2345 |
| 02/JUL/18 | 815387 | 4.795,20 | PNAE - Alimentação Escolar - Ensino Fundamental | BANCO DO BRASIL | 0000128597 2345 |
| Total: | | 83.944,08 | | | |

NOSSA SENHORA DE LOURDES

FNDE

SIGÉF - SISTEMA INTEGRADO DE GESTÃO FINANCEIRA

Nome: PREF MUN DE NOSSA SENHORA DE LOURDES
Município: NOSSA SENHORA DE LOURDES

CNPJ: 13.113.766/0001-24

UF: SE

Data da consulta: 09/04/2019 13:18:33

| Data de Pagamento | Ordem Bancária | Valor | Programa | Banco | Agência Conta Corrente |
|-------------------|----------------|----------|----------------------------|-----------------|------------------------|
| 09/MAR/18 | 803116 | 251,71 | PNATE - Educação Infantil | BANCO DO BRASIL | 0000068551 2345 |
| 28/MAR/18 | 804346 | 302,05 | PNATE - Educação Infantil | BANCO DO BRASIL | 0000068551 2345 |
| 28/NOV/18 | 838673 | 302,08 | PNATE - Educação Infantil | BANCO DO BRASIL | 0000068551 2345 |
| 26/OUT/18 | 832826 | 302,05 | PNATE - Educação Infantil | BANCO DO BRASIL | 0000068551 2345 |
| 27/SET/18 | 828998 | 302,05 | PNATE - Educação Infantil | BANCO DO BRASIL | 0000068551 2345 |
| 03/SET/18 | 823254 | 302,05 | PNATE - Educação Infantil | BANCO DO BRASIL | 0000068551 2345 |
| 06/AGO/18 | 820288 | 302,05 | PNATE - Educação Infantil | BANCO DO BRASIL | 0000068551 2345 |
| 02/JUL/18 | 814888 | 302,05 | PNATE - Educação Infantil | BANCO DO BRASIL | 0000068551 2345 |
| 28/MAR/18 | 811328 | 302,05 | PNATE - Educação Infantil | BANCO DO BRASIL | 0000068551 2345 |
| 27/ABR/18 | 808452 | 302,05 | PNATE - Educação Infantil | BANCO DO BRASIL | 0000068551 2345 |
| 09/MAR/18 | 803080 | 2.967,55 | PNATE - Ensino Fundamental | BANCO DO BRASIL | 0000068551 2345 |
| 26/OUT/18 | 832800 | 3.561,06 | PNATE - Ensino Fundamental | BANCO DO BRASIL | 0000068551 2345 |
| 27/SET/18 | 828891 | 3.561,06 | PNATE - Ensino Fundamental | BANCO DO BRASIL | 0000068551 2345 |
| 03/SET/18 | 823058 | 3.561,06 | PNATE - Ensino Fundamental | BANCO DO BRASIL | 0000068551 2345 |
| 28/NOV/18 | 838552 | 3.561,06 | PNATE - Ensino Fundamental | BANCO DO BRASIL | 0000068551 2345 |
| 02/JUL/18 | 814806 | 3.561,06 | PNATE - Ensino Fundamental | BANCO DO BRASIL | 0000068551 2345 |
| 29/MAR/18 | 811273 | 3.561,06 | PNATE - Ensino Fundamental | BANCO DO BRASIL | 0000068551 2345 |
| 27/ABR/18 | 808514 | 3.561,06 | PNATE - Ensino Fundamental | BANCO DO BRASIL | 0000068551 2345 |
| 28/MAR/18 | 804290 | 3.561,06 | PNATE - Ensino Fundamental | BANCO DO BRASIL | 0000068551 2345 |
| 06/AGO/18 | 820287 | 3.561,06 | PNATE - Ensino Fundamental | BANCO DO BRASIL | 0000068551 2345 |
| Total: | | | | | 37.987,30 |



PREFEITURA MUNICIPAL DE NOSSA SENHORA DE LOURDES
SECRETARIA MUNICIPAL DE EDUCAÇÃO, CULTURA, ESPORTES, LAZER E TURISMO



**SECRETARIA MUNICIPAL DE AGRICULTURA ABASTECIMENTO E
IRRIGAÇÃO**

ATIVIDADES REALIZADAS

| Nº | ATIVIDADES |
|-----------|--|
| 01 | CADASTRAMENTO DO GARANTIA SAFRA (PROGRAMA DO GOVERNO FEDERAL) |
| 02 | DISTRIBUIÇÃO DE ÁGUA POTAVEL (GOVERNO MUNICIPAL) |
| 03 | DISTRIBUIÇÃO DE SEMENTES (PROGRAMA DO GOVERNO ESTADUAL) |
| 04 | PALESTRAS PARA AGRICULTORES EM PARCERIA COM EMDAGRO |
| 05 | LIMPEZA DE AGUADAS (GOVERNO MUNICIPAL) |
| 07 | SERVIÇOS DE TERRA-PLANAGEM NAS ESTRADAS VICINAIS (GOVERNO MUNICIPAL) |
| 08 | DISTRIBUIÇÃO DE ATERROS PARA CONSTRUÇÃO DE CASAS DE ALVENARIA (GOVERNO MUNICIPAL) |
| 09 | ESCAVAÇÃO DE BURACOS PARA CONSTRUÇÃO DA SILAGEM (GOVERNO MUNICIPAL) |
| 10 | NIVELAMENTO DE TERRENOS PARA CONSTRUÇÃO DE CASAS DE ALVENARIA (GOVERNO MUNICIPAL) |
| 11 | CONSTRUÇÃO DE AGUADAS (GOVERNO MUNICIPAL) |
| 12 | DESTOCAGEM DE PASTAGENS (GOVERNO MUNICIPAL) |
| 13 | LIMPEZA DE TERRENOS BALDIOS (GOVERNO MUNICIPAL) |
| 14 | EMISSÃO DE FICHA SANITÁRIA (GOVERNO MUNICIPAL/ESTADUAL) |
| 15 | EMISSÃO DE GUIA DE TRÂNSITO ANIMAL (GTA) (GOVERNO MUNICIPAL/ESTADUAL) |
| 16 | TRANSFERÊNCIA DE ANIMAIS VIA SIAPEC (GOVERNO MUNICIPAL/ESTADUAL) |
| 17 | CADASTRO DE PRODUTORES RURAIS (GOVERNO MUNICIPAL/ESTADUAL) |
| 20 | REUNIÕES TÉCNICAS NAS COMUNIDADES (GOVERNO MUNICIPAL/ESTADUAL) |
| 21 | PARTICIPAÇÃO EM CURSOS DO GOVERNO ESTADUAL E FEDERAL |
| 22 | PARTICIPAÇÃO COMO DEFESA CIVIL MUNICIPAL |
| 23 | PARTICIPAÇÃO EM CURSOS DE DEFESA CIVIL (GOVERNO ESTADUAL E FEDERAL) |



PREFEITURA MUNICIPAL DE
**NOSSA SENHORA DE
LOURDES**

Construindo com a Fé e a Fé com o Trabalho

SECRETARIA MUNICIPAL DE AGRICULTURA ABASTECIMENTO E IRRIGAÇÃO



[Handwritten signature]

Prefeitura Municipal de Nossa Senhora de Lourdes
Avenida Senador Leite Neto, 80 - Centro - CEP: 49890-000
Nossa Senhora de Lourdes-SE / Tel: (79) 3316-1234 / 3316-1195
CNPJ:13.113.766/0001-49
Email: prefeitura@nsradelourdes.se.gov.br



PREFEITURA MUNICIPAL DE
**NOSSA SENHORA DE
LOURDES**

Estabelecida com o título de Vila em 1911

**SECRETARIA MUNICIPAL DE AGRICULTURA ABASTECIMENTO E
IRRIGAÇÃO**

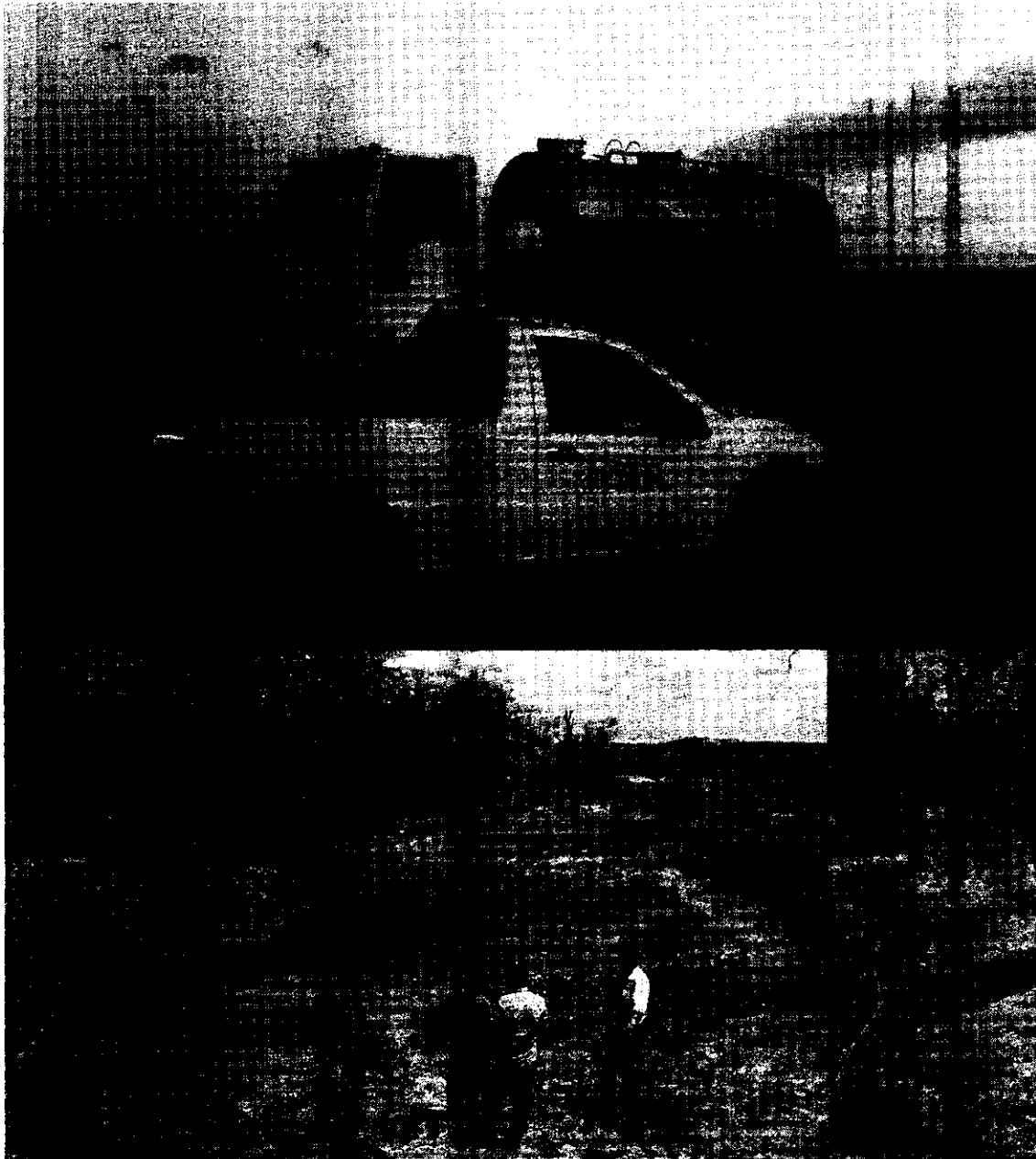



NOSSA SENHORA DE
LOURDES

Crescendo com o Senhor de nossos dias

SECRETARIA MUNICIPAL DE AGRICULTURA ABASTECIMENTO E
IRRIGAÇÃO

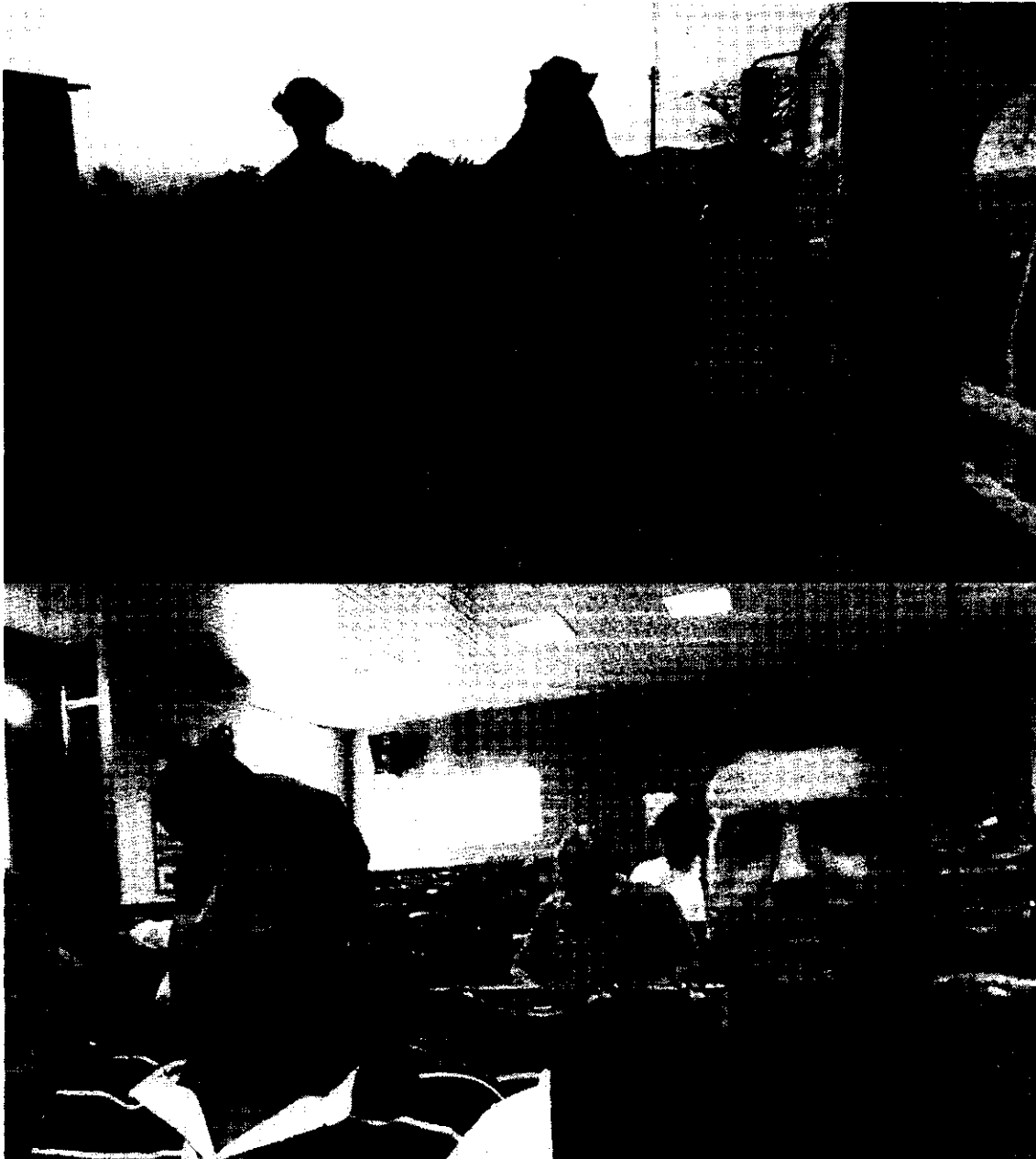



PREFEITURA MUNICIPAL DE
**NOSSA SENHORA DE
LOURDES**

Estabelecido em 14 de Maio de 1956

**SECRETARIA MUNICIPAL DE AGRICULTURA ABASTECIMENTO E
IRRIGAÇÃO**



Prefeitura Municipal de Nossa Senhora de Lourdes
Avenida Senador Leite Neto, 80 - Centro - CEP: 49890-000
Nossa Senhora de Lourdes-SE / Tel: (79) 3316-1234 / 3316-1195
CNPJ:13.113.766/0001-49
Email: prefeitura@nsrade Lourdes.se.gov.br



**NOSSA SENHORA DE
LOURDES**

Presidência: Com a Fé, com a Esperança e com a Caridade

**SECRETARIA MUNICIPAL DE AGRICULTURA ABASTECIMENTO E
IRRIGAÇÃO**

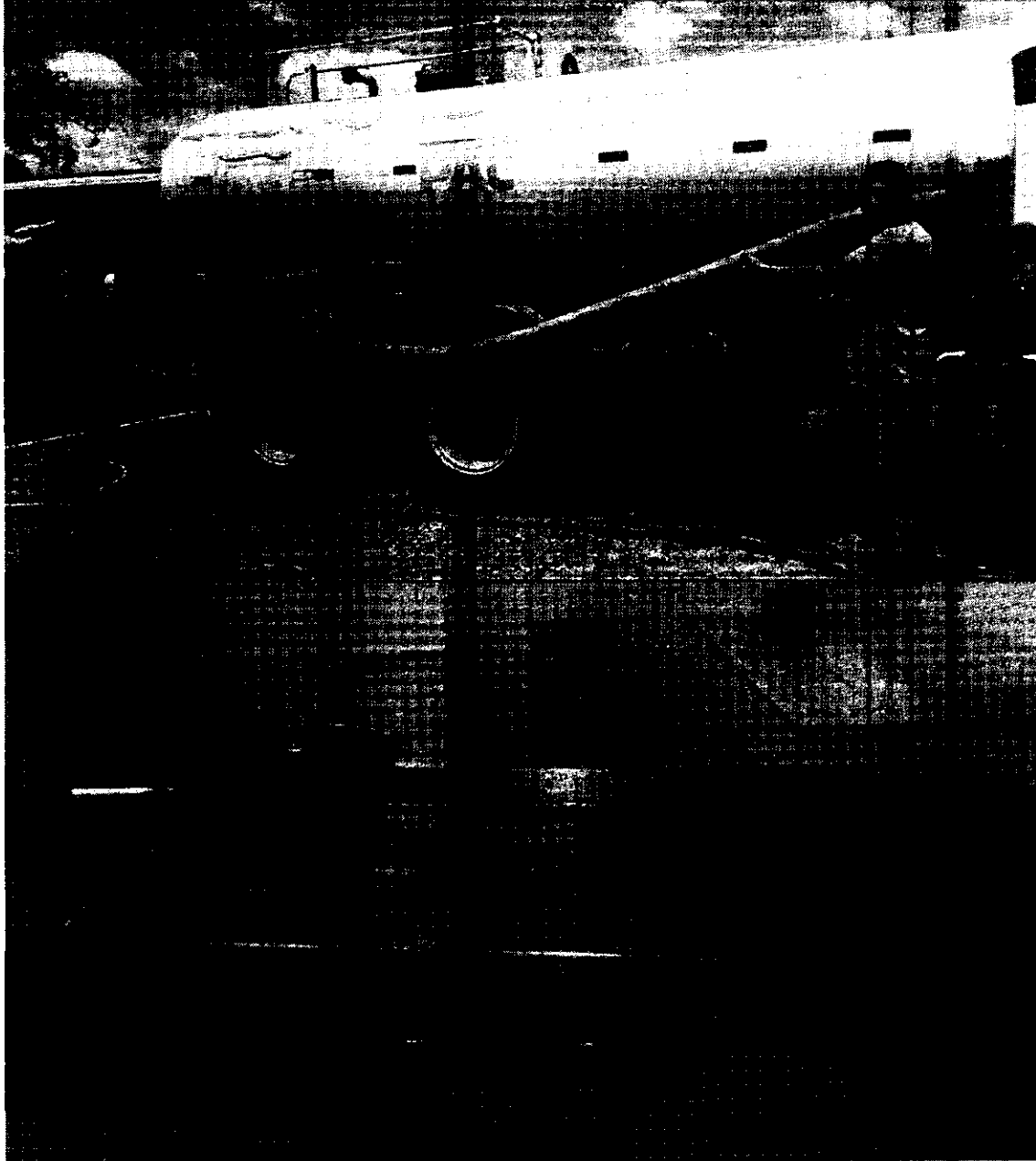



PREFEITURA MUNICIPAL DE
**NOSSA SENHORA DE
LOURDES**

Estabelecendo com a Fé e a Força de Nossa Senhora!

SECRETARIA MUNICIPAL DE AGRICULTURA ABASTECIMENTO E IRRIGAÇÃO





**NOSSA SENHORA DE
LOURDES**

Dependendo da hora e da luz, o nome da cidade

**SECRETARIA MUNICIPAL DE AGRICULTURA ABASTECIMENTO E
IRRIGAÇÃO**





NOSSA SENHORA DE LOURDES
Evolução com o Futuro de mão estendida

SECRETARIA MUNICIPAL DE AGRICULTURA ABASTECIMENTO E IRRIGAÇÃO

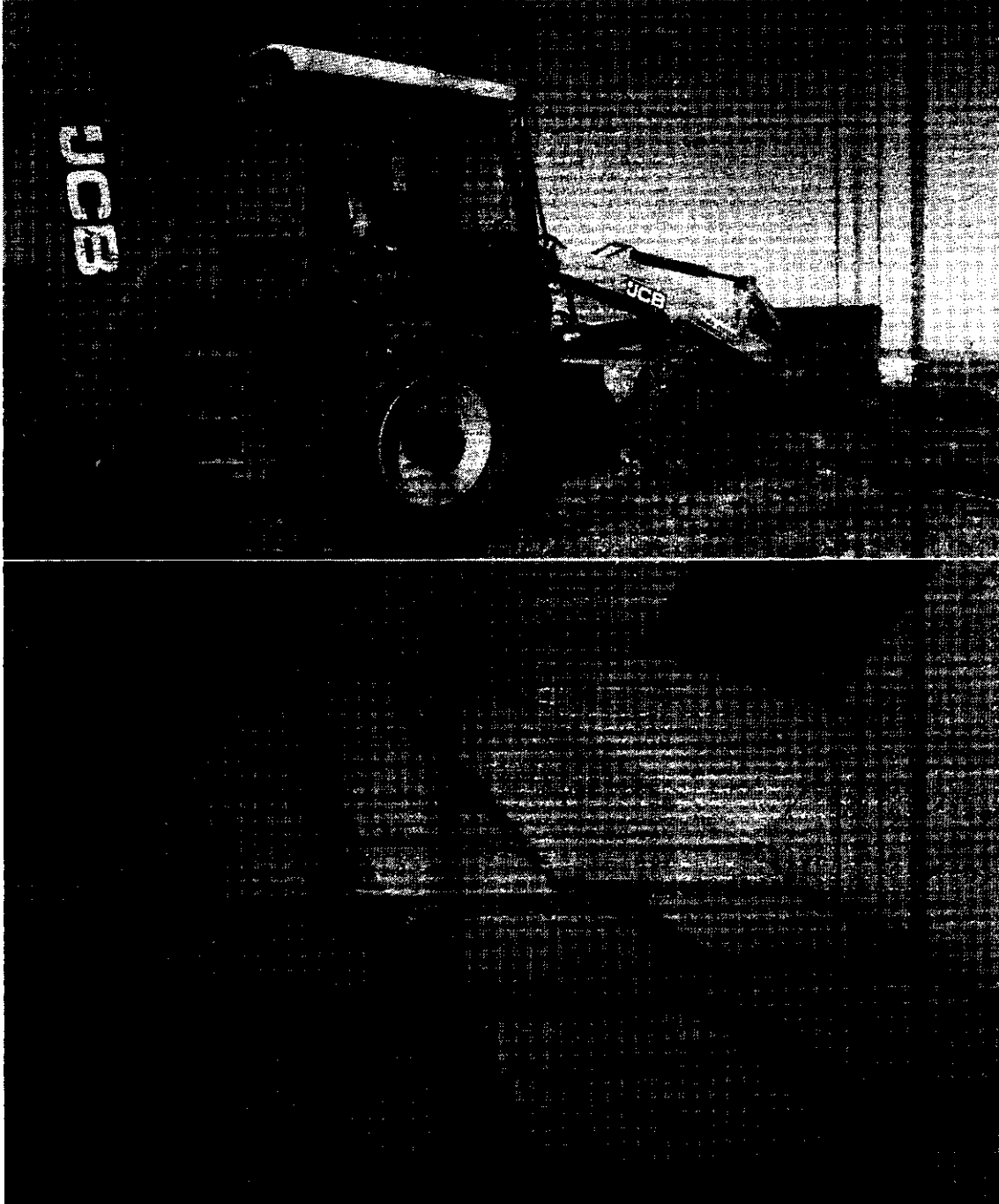



PREFEITURA MUNICIPAL DE
**NOSSA SENHORA DE
LOURDES**

Protegendo com a Fé o Nosso Estado

SECRETARIA MUNICIPAL DE AGRICULTURA ABASTECIMENTO E IRRIGAÇÃO



Prefeitura Municipal de Nossa Senhora de Lourdes
Avenida Senador Leite Neto, 80 - Centro - CEP: 49890-000
Nossa Senhora de Lourdes-SE / Tel: (79) 3316-1234 / 3316-1195
CNPJ:13.113.766/0001-49
Email: prefeitura@nsradelourdes.se.gov.br



PREFEITURA MUNICIPAL DE
**NOSSA SENHORA DE
LOURDES**
Respeitando sempre a Família de Nossa Senhora!

**SECRETARIA MUNICIPAL DE AGRICULTURA ABASTECIMENTO E
IRRIGAÇÃO**



Prefeitura Municipal de Nossa Senhora de Lourdes
Avenida Senador Leite Neto, 80 - Centro - CEP: 49890-000
Nossa Senhora de Lourdes-SE / Tel: (79) 3316-1234 / 3316-1195
CNPJ:13.113.766/0001-49
Email: prefeitura@nsradelourdes.se.gov.br



NOSSA SENHORA DE
LOURDES

Desenvolvendo com a força do trabalho e do amor

SECRETARIA MUNICIPAL DE AGRICULTURA ABASTECIMENTO E
IRRIGAÇÃO

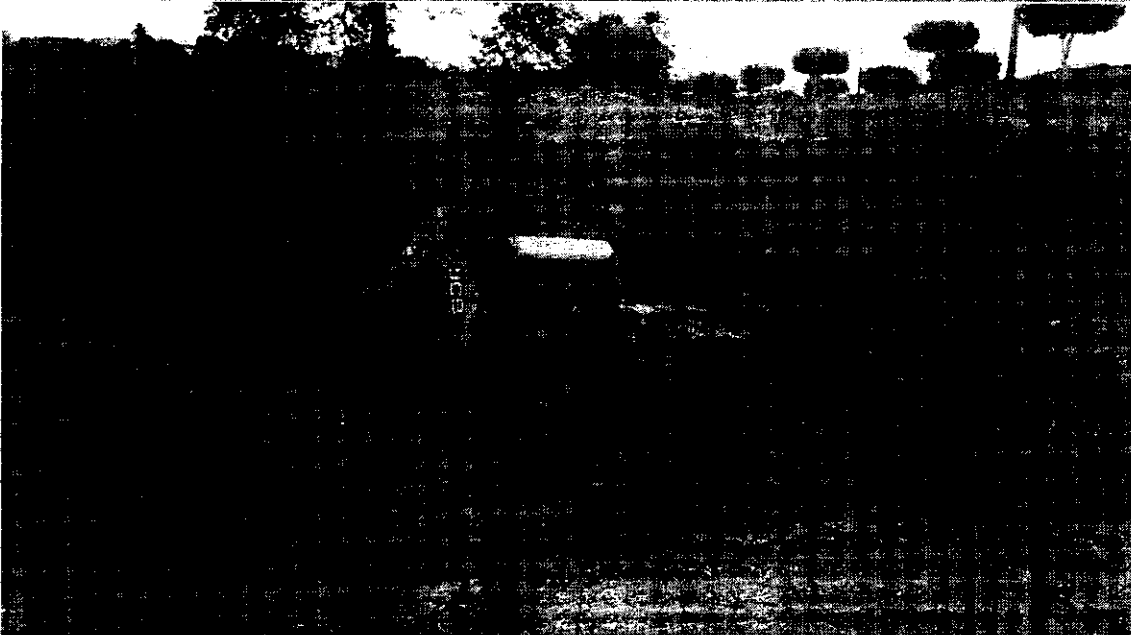



**NOSSA SENHORA DE
LOURDES**

Resolvida com a força do amor gentio!

**SECRETARIA MUNICIPAL DE AGRICULTURA ABASTECIMENTO E
IRRIGAÇÃO**

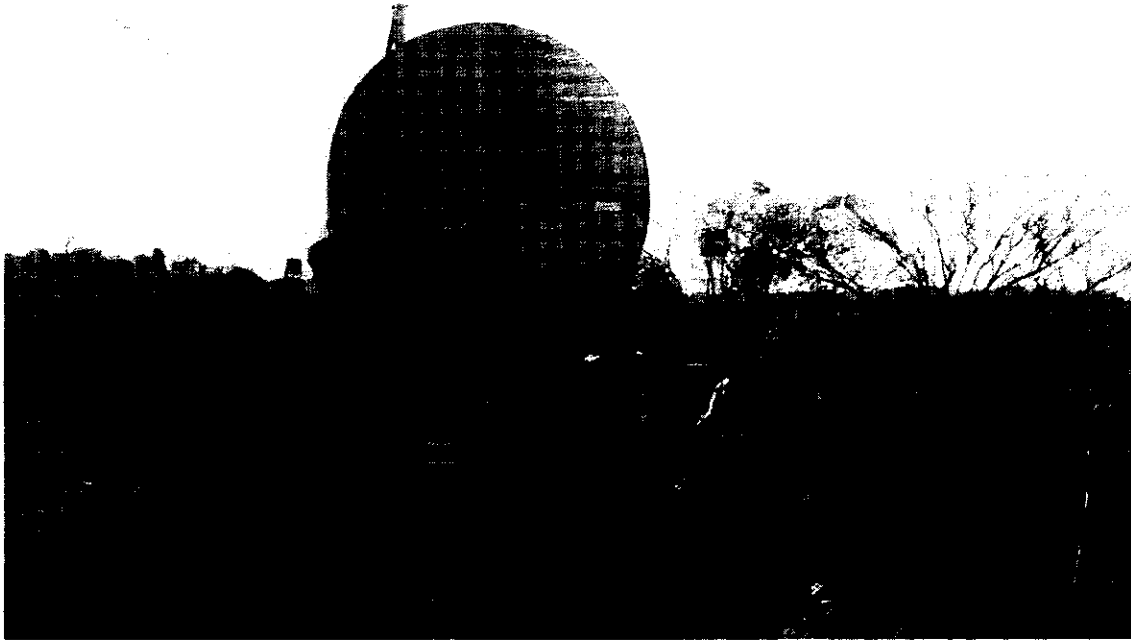



PREFEITURA MUNICIPAL DE
**NOSSA SENHORA DE
LOURDES**

Criado em 1961 e instalado em 1962

**SECRETARIA MUNICIPAL DE AGRICULTURA ABASTECIMENTO E
IRRIGAÇÃO**



Prefeitura Municipal de Nossa Senhora de Lourdes
Avenida Senador Leite Neto, 80 - Centro - CEP: 49890-000
Nossa Senhora de Lourdes-SE / Tel: (79) 3316-1234 / 3316-1195
CNPJ:13.113.766/0001-49
Email: prefeitura@nsradelourdes.se.gov.br



PREFEITURA MUNICIPAL DE
**NOSSA SENHORA DE
LOURDES**

Crescendo com a Fé e com o Trabalho

**SECRETARIA MUNICIPAL DE AGRICULTURA ABASTECIMENTO E
IRRIGAÇÃO**



Prefeitura Municipal de Nossa Senhora de Lourdes
Avenida Senador Leite Neto, 80 - Centro - CEP: 49890-000
Nossa Senhora de Lourdes-SE / Tel: (79) 3316-1234 / 3316-1195
CNPJ:13.113.766/0001-49
Email: prefeitura@nsradelourdes.se.gov.br



NOSSA SENHORA DE
LOURDES

Exaltando com o Fazer de Nosso Amor

SECRETARIA MUNICIPAL DE AGRICULTURA ABASTECIMENTO E **IRRIGAÇÃO**

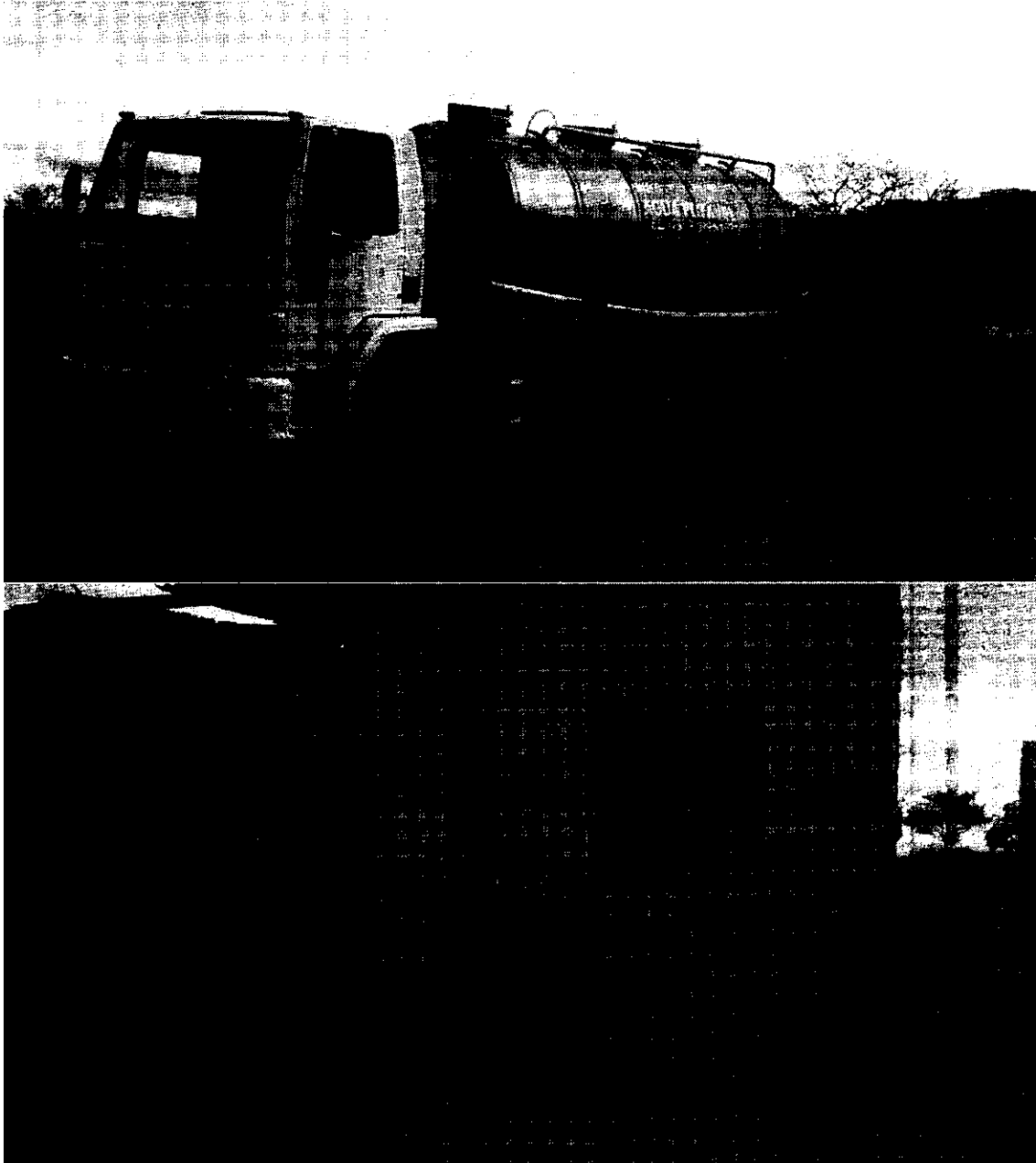



**NOSSA SENHORA DE
LOURDES**

Creando com Fé e Fé com Trabalho e Amor

SECRETARIA MUNICIPAL DE AGRICULTURA ABASTECIMENTO E IRRIGAÇÃO





PREFEITURA MUNICIPAL DE
**NOSSA SENHORA DE
LOURDES**

Creando com a Força do Trabalho

SECRETARIA MUNICIPAL DE AGRICULTURA ABASTECIMENTO E IRRIGAÇÃO



Prefeitura Municipal de Nossa Senhora de Lourdes
Avenida Senador Leite Neto, 80 - Centro - CEP: 49890-000
Nossa Senhora de Lourdes-SE / Tel: (79) 3316-1234 / 3316-1195
CNPJ:13.113.766/0001-49
Email: prefeitura@nsradelourdes.se.gov.br



**NOSSA SENHORA DE
LOURDES**

Envolvidos com a paz do Espírito Santo

SECRETARIA MUNICIPAL DE AGRICULTURA ABASTECIMENTO E IRRIGAÇÃO

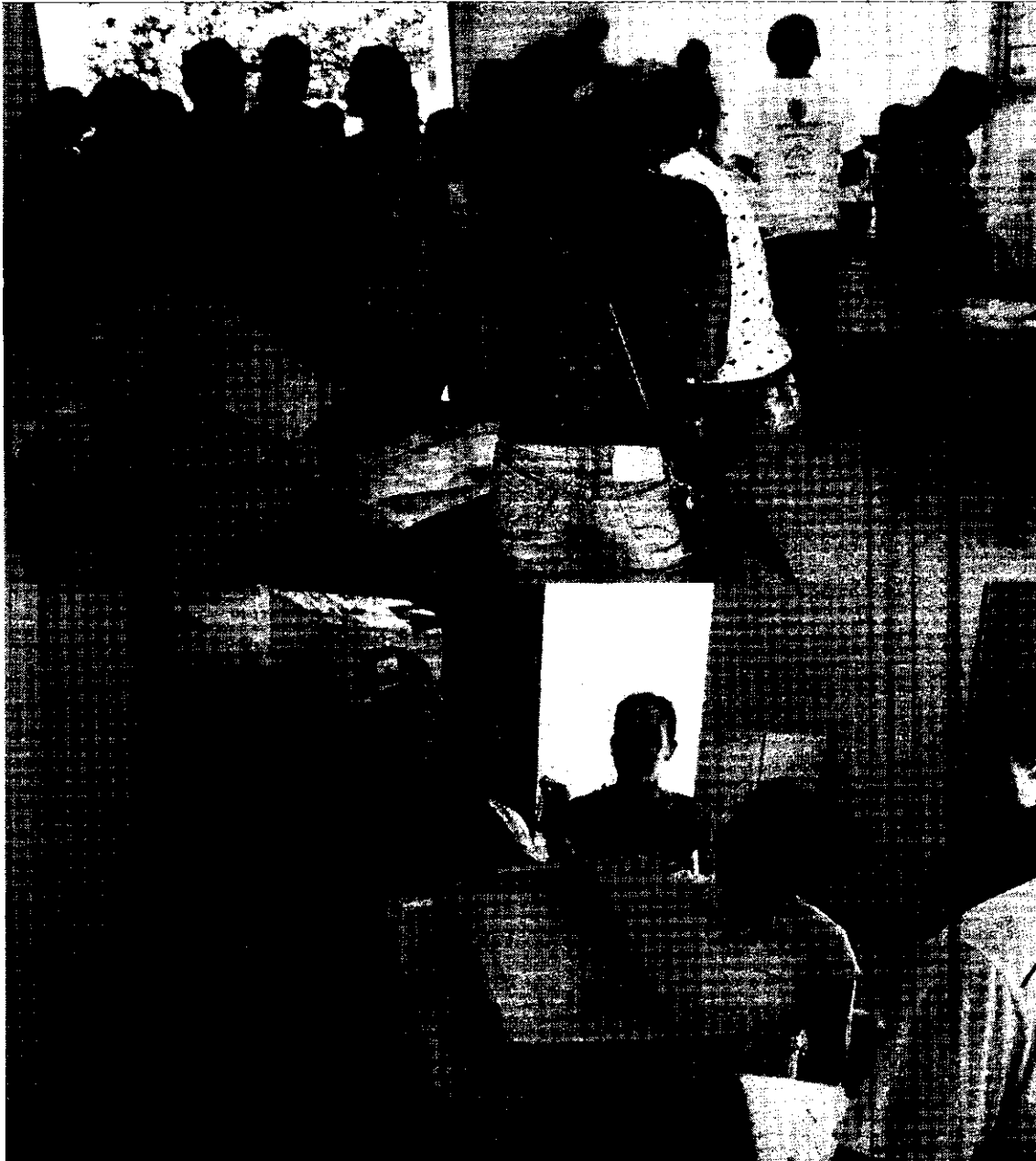

Prefeitura Municipal de Nossa Senhora de Lourdes
Avenida Senador Leite Neto, 80 - Centro - CEP: 49890-000
Nossa Senhora de Lourdes-SE / Tel: (79) 3316-1234 / 3316-1195
CNPJ:13.113.766/0001-49
Email: prefeitura@nsradelourdes.se.gov.br



PREFEITURA MUNICIPAL DE
**NOSSA SENHORA DE
LOURDES**

Constituída em 14 de Maio de 1962

SECRETARIA MUNICIPAL DE AGRICULTURA ABASTECIMENTO E IRRIGAÇÃO

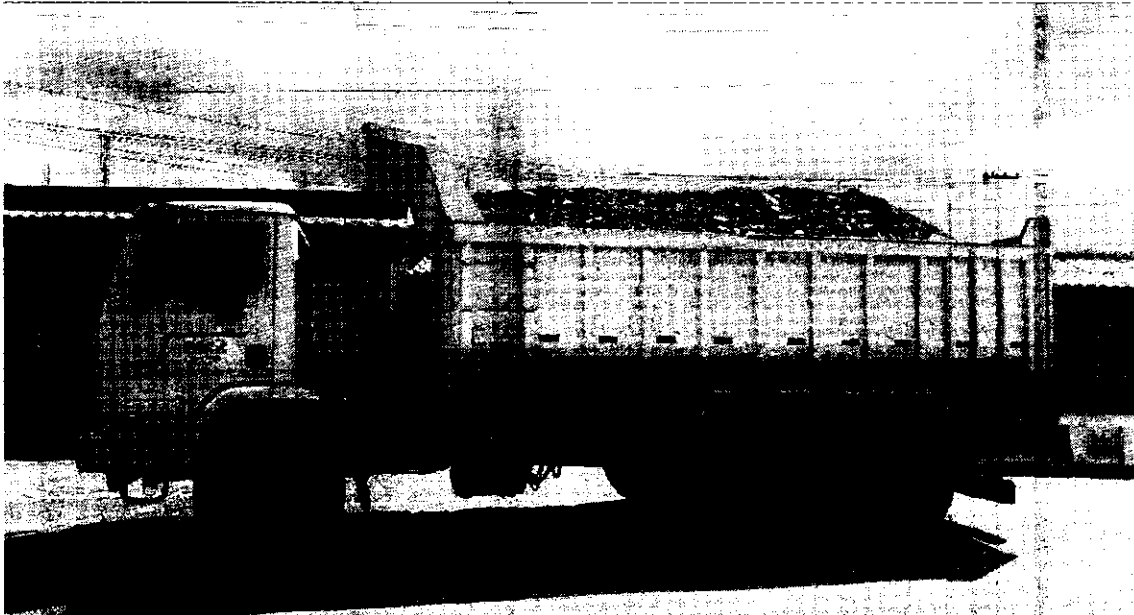

Prefeitura Municipal de Nossa Senhora de Lourdes
Avenida Senador Leite Neto, 80 - Centro - CEP: 49890-000
Nossa Senhora de Lourdes-SE / Tel: (79) 3316-1234 / 3316-1195
CNPJ:13.113.766/0001-49
Email: prefeitura@nsradelourdes.se.gov.br



PREFEITURA MUNICIPAL DE
**NOSSA SENHORA DE
LOURDES**

Procedendo com o Espírito de Deus e do Brasil

**SECRETARIA MUNICIPAL DE AGRICULTURA ABASTECIMENTO E
IRRIGAÇÃO**

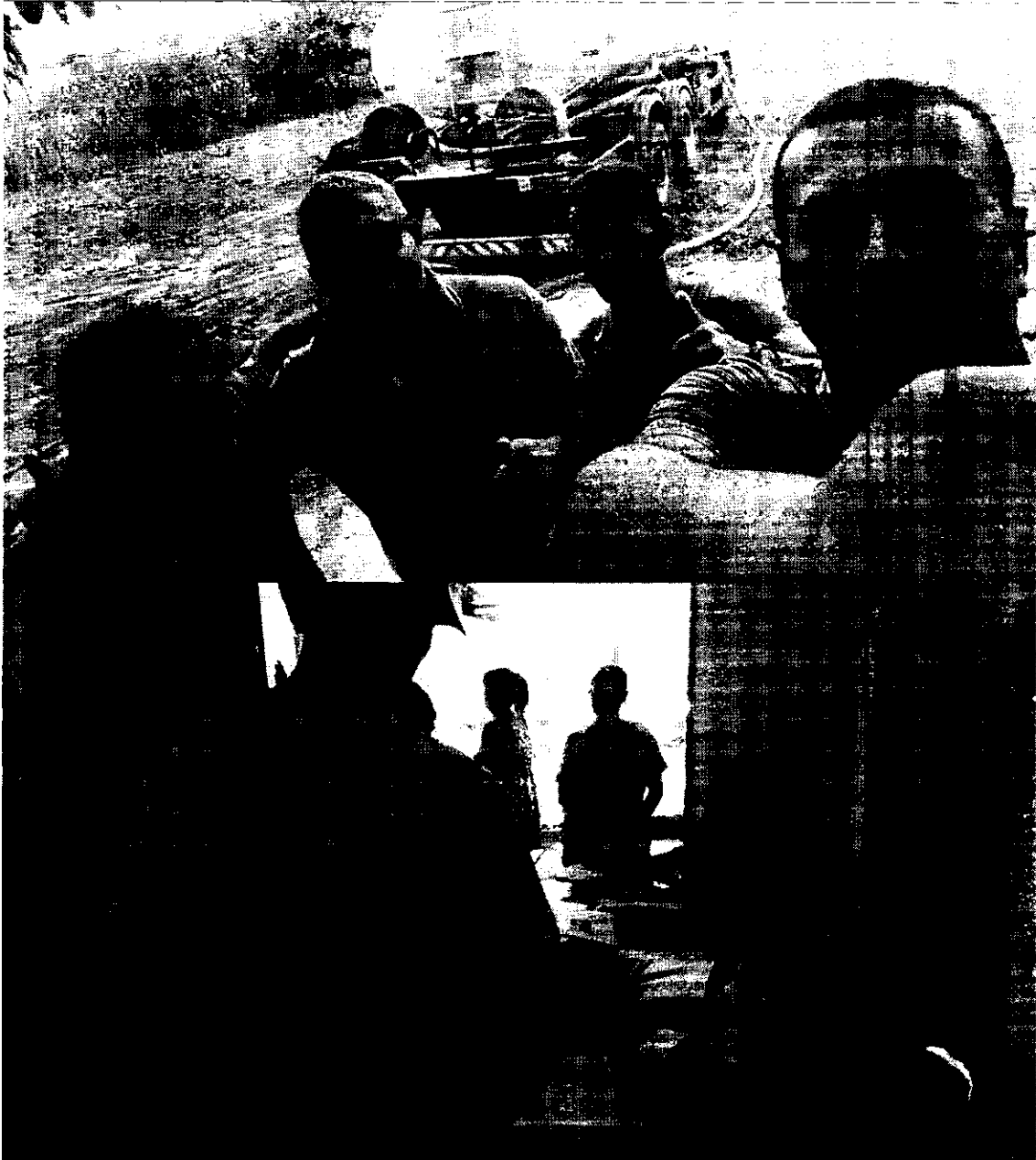

Prefeitura Municipal de Nossa Senhora de Lourdes
Avenida Senador Leite Neto, 80 - Centro - CEP: 49890-000
Nossa Senhora de Lourdes-SE / Tel: (79) 3316-1234 / 3316-1195
CNPJ:13.113.766/0001-49
Email: prefeitura@nsradelourdes.se.gov.br



**NOSSA SENHORA DE
LOURDES**

Enfrendendo a Vida e Fazendo o Bem

**SECRETARIA MUNICIPAL DE AGRICULTURA ABASTECIMENTO E
IRRIGAÇÃO**



Prefeitura Municipal de Nossa Senhora de Lourdes
Avenida Senador Leite Neto, 80 - Centro - CEP: 49890-000
Nossa Senhora de Lourdes-SE / Tel: (79) 3316-1234 / 3316-1195
CNPJ:13.113.766/0001-49
Email: prefeitura@nsradelourdes.se.gov.br



MUNICÍPIO DE NOSSA SENHORA DE
LOURDES

Crescendo com o Futuro da Região Ametense

SECRETARIA MUNICIPAL DE AGRICULTURA ABASTECIMENTO E
IRRIGAÇÃO

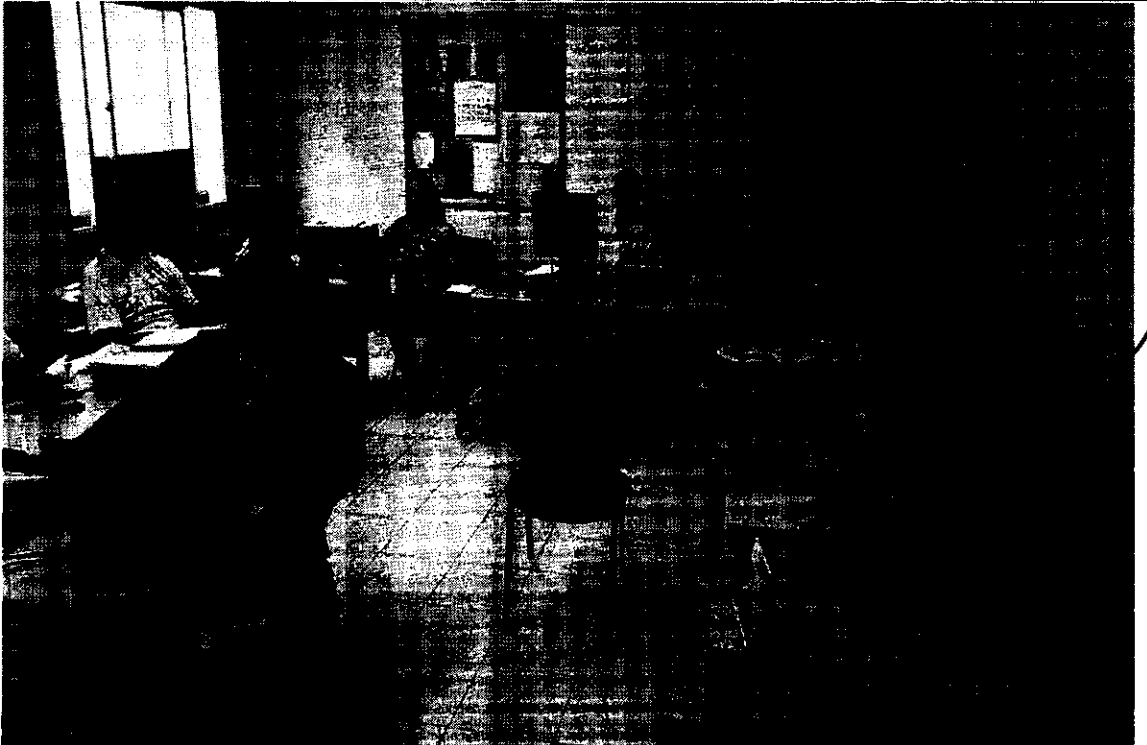



PREFEITURA MUNICIPAL DE
**NOSSA SENHORA DE
LOURDES**
Creando com o Trabalho e a Fé

SECRETARIA MUNICIPAL DE AGRICULTURA ABASTECIMENTO E IRRIGAÇÃO

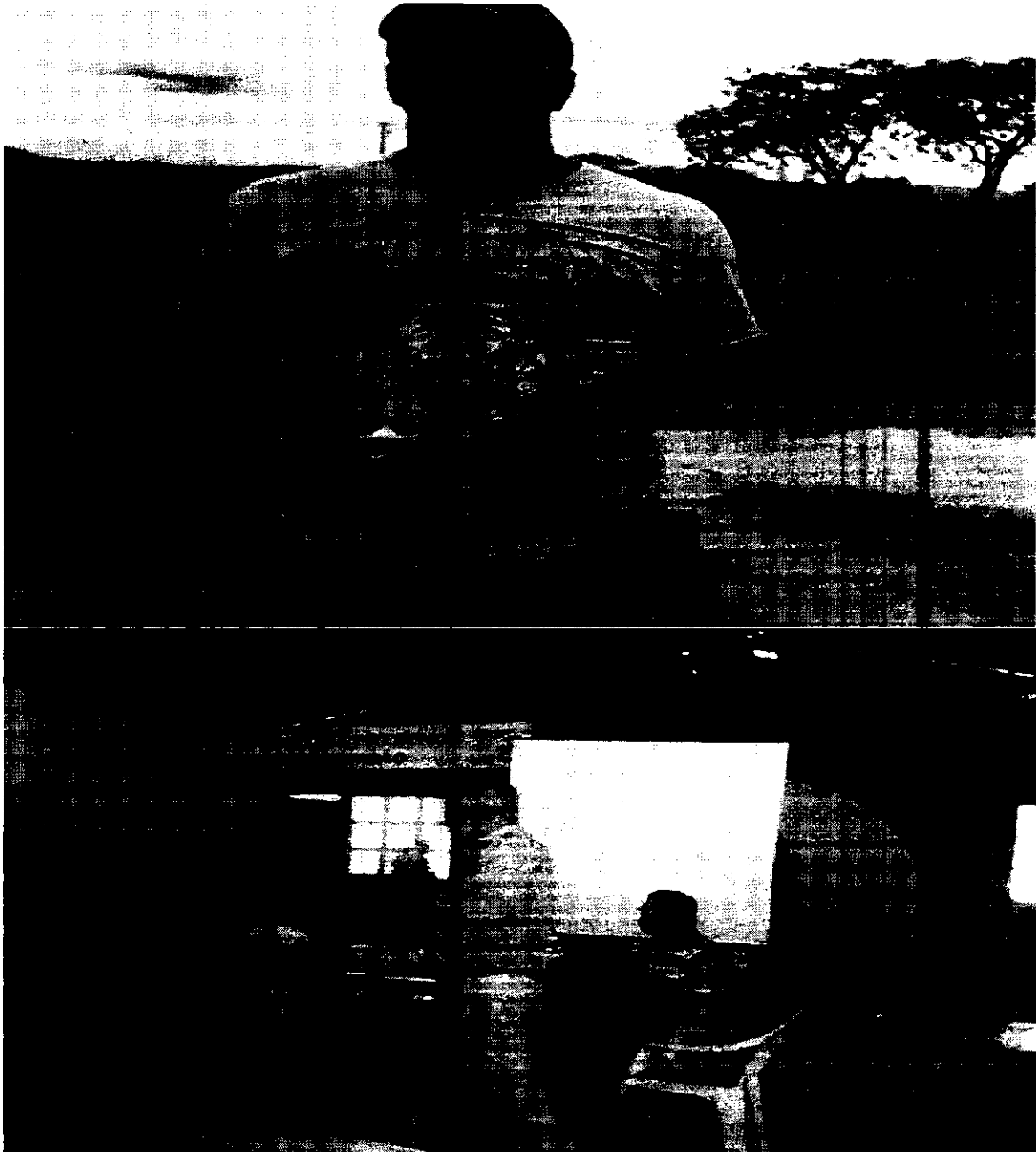

Prefeitura Municipal de Nossa Senhora de Lourdes
Avenida Senador Leite Neto, 80 - Centro - CEP: 49890-000
Nossa Senhora de Lourdes-SE / Tel: (79) 3316-1234 / 3316-1195
CNPJ:13.113.766/0001-49
Email: prefeitura@nsradelourdes.se.gov.br



**NOSSA SENHORA DE
LOURDES**

Construindo a vida de todos os lourdesenses

SECRETARIA MUNICIPAL DE AGRICULTURA ABASTECIMENTO E IRRIGAÇÃO





NOSSA SENHORA DE
LOURDES

SECRETARIA MUNICIPAL DE AGRICULTURA ABASTECIMENTO E
IRRIGAÇÃO





PREFEITURA MUNICIPAL DE
**NOSSA SENHORA DE
LOURDES**

Creando com a força do rio São Pedro

SECRETARIA MUNICIPAL DE AGRICULTURA ABASTECIMENTO E IRRIGAÇÃO

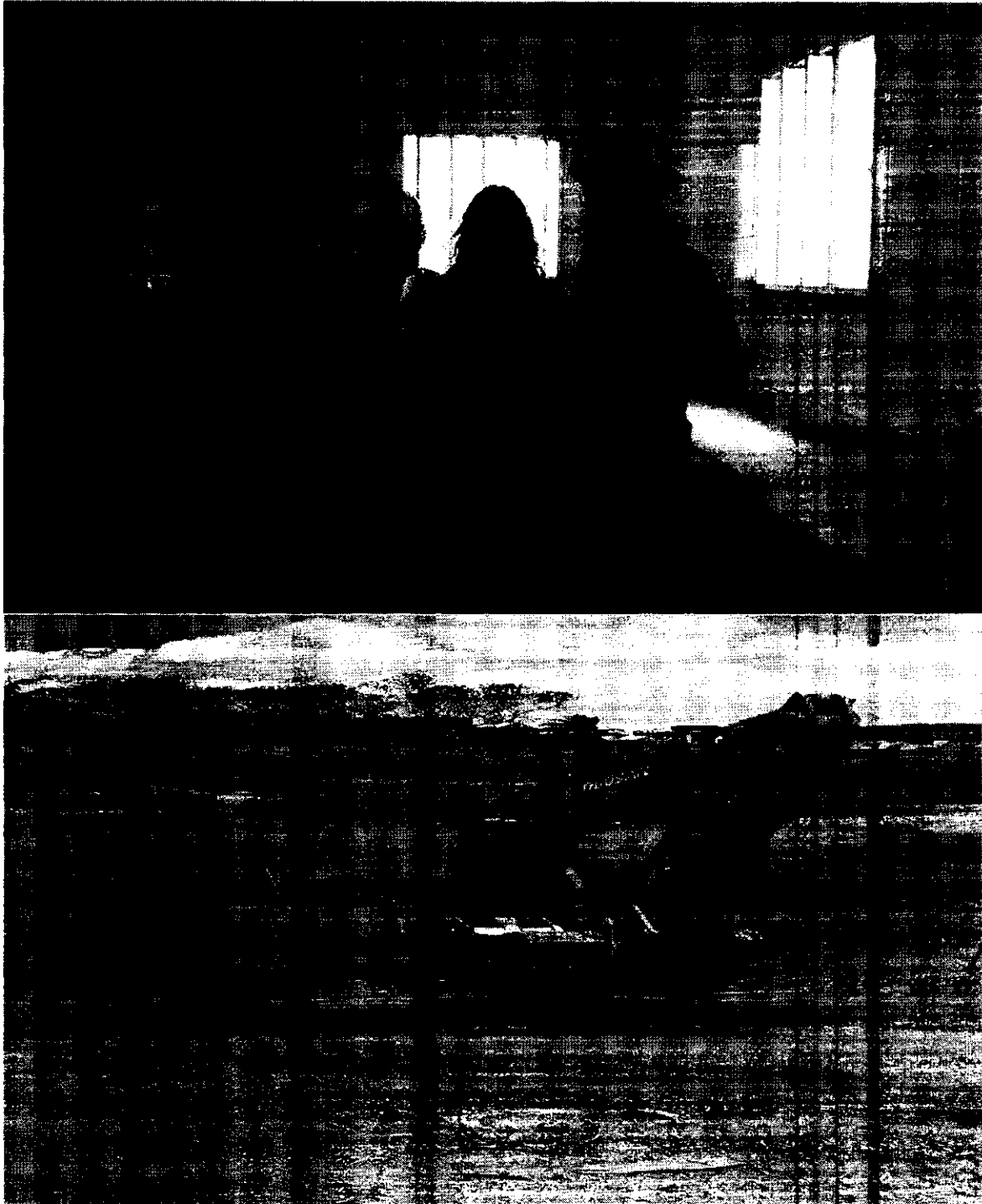

Prefeitura Municipal de Nossa Senhora de Lourdes
Avenida Senador Leite Neto, 80 - Centro - CEP: 49890-000
Nossa Senhora de Lourdes-SE / Tel: (79) 3316-1234 / 3316-1195
CNPJ:13.113.766/0001-49
Email: prefeitura@nsradelourdes.se.gov.br



**NOSSA SENHORA DE
LOURDES**

Goede do povo e para o bem da comunidade

**SECRETARIA MUNICIPAL DE AGRICULTURA ABASTECIMENTO E
IRRIGAÇÃO**



Prefeitura Municipal de Nossa Senhora de Lourdes
Avenida Senador Leite Neto, 80 - Centro - CEP: 49890-000
Nossa Senhora de Lourdes-SE / Tel: (79) 3316-1234 / 3316-1195
CNPJ:13.113.766/0001-49
Email: prefeitura@nsradelourdes.se.gov.br



**NOSSA SENHORA DE
LOURDES**

Procedendo com o Espírito de Nossa Senhora

SECRETARIA MUNICIPAL DE AGRICULTURA ABASTECIMENTO E IRRIGAÇÃO



Prefeitura Municipal de Nossa Senhora de Lourdes
Avenida Senador Leite Neto, 80 - Centro - CEP: 49890-000
Nossa Senhora de Lourdes-SE / Tel: (79) 3316-1234 / 3316-1195
CNPJ:13.113.766/0001-49
Email: prefeitura@nsradelourdes.se.gov.br



PREFEITURA MUNICIPAL DE
**NOSSA SENHORA DE
LOURDES**

Crescendo com o Fazer do Nosso Poder

**SECRETARIA MUNICIPAL DE AGRICULTURA ABASTECIMENTO E
IRRIGAÇÃO**



Prefeitura Municipal de Nossa Senhora de Lourdes
Avenida Senador Leite Neto, 80 - Centro - CEP: 49890-000
Nossa Senhora de Lourdes-SE / Tel: (79) 3316-1234 / 3316-1195
CNPJ:13.113.766/0001-49
Email: prefeitura@nsradelourdes.se.gov.br



**NOSSA SENHORA DE
LOURDES**

Concedendo com o título de "Nossa Senhora"

**SECRETARIA MUNICIPAL DE AGRICULTURA ABASTECIMENTO E
IRRIGAÇÃO**

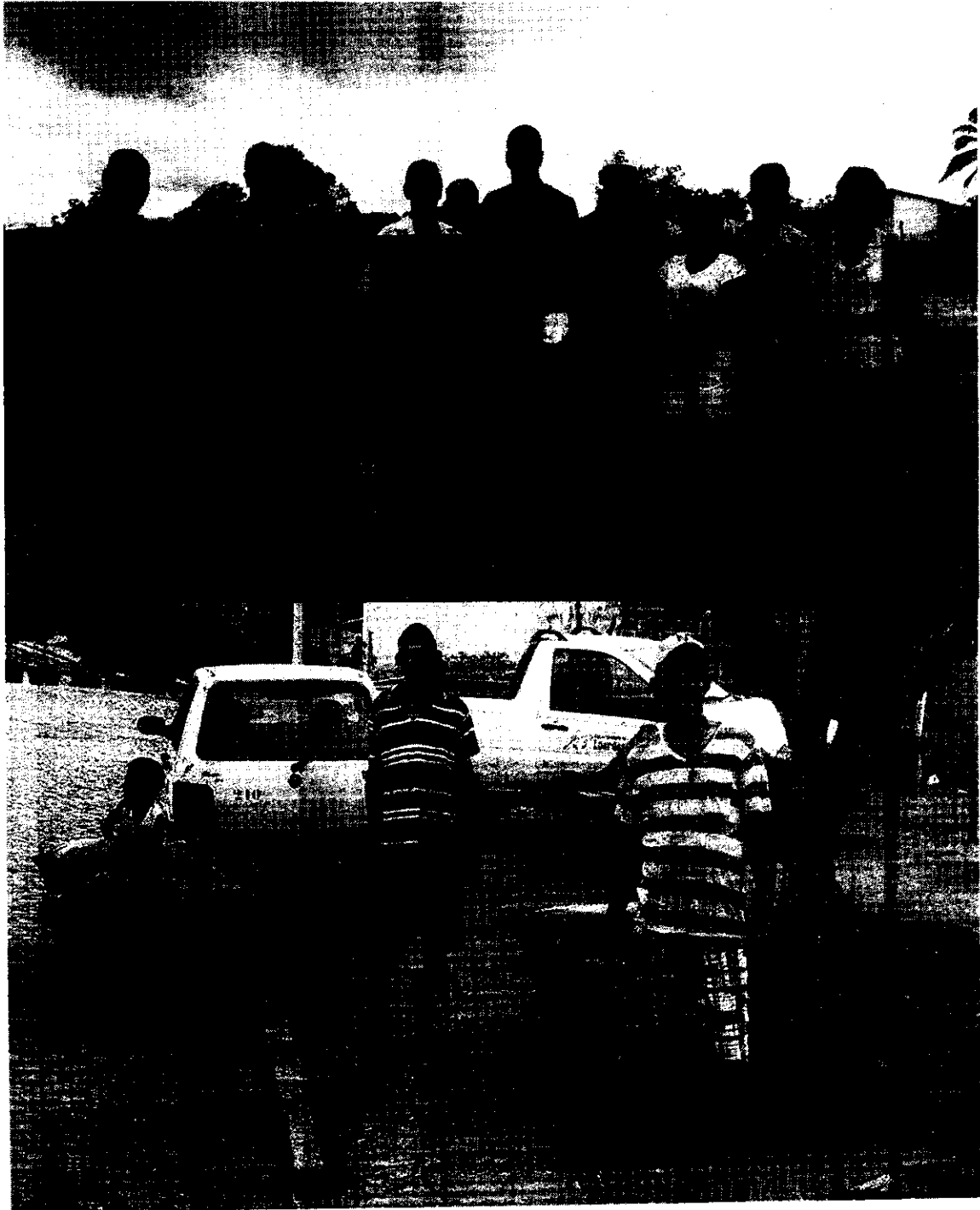

Prefeitura Municipal de Nossa Senhora de Lourdes
Avenida Senador Leite Neto, 80 - Centro - CEP: 49890-000
Nossa Senhora de Lourdes-SE / Tel: (79) 3316-1234 / 3316-1195
CNPJ:13.113.766/0001-49
Email: prefeitura@nsradelourdes.se.gov.br



PREFEITURA MUNICIPAL DE
**NOSSA SENHORA DE
LOURDES**

Proteger, com o Furo da Terra e do Céu

**SECRETARIA MUNICIPAL DE AGRICULTURA ABASTECIMENTO E
IRRIGAÇÃO**





NOSSA SENHORA DE
LOURDES
Cidade do Espírito e Força do Nosso Amor

**SECRETARIA MUNICIPAL DE AGRICULTURA ABASTECIMENTO E
IRRIGAÇÃO**

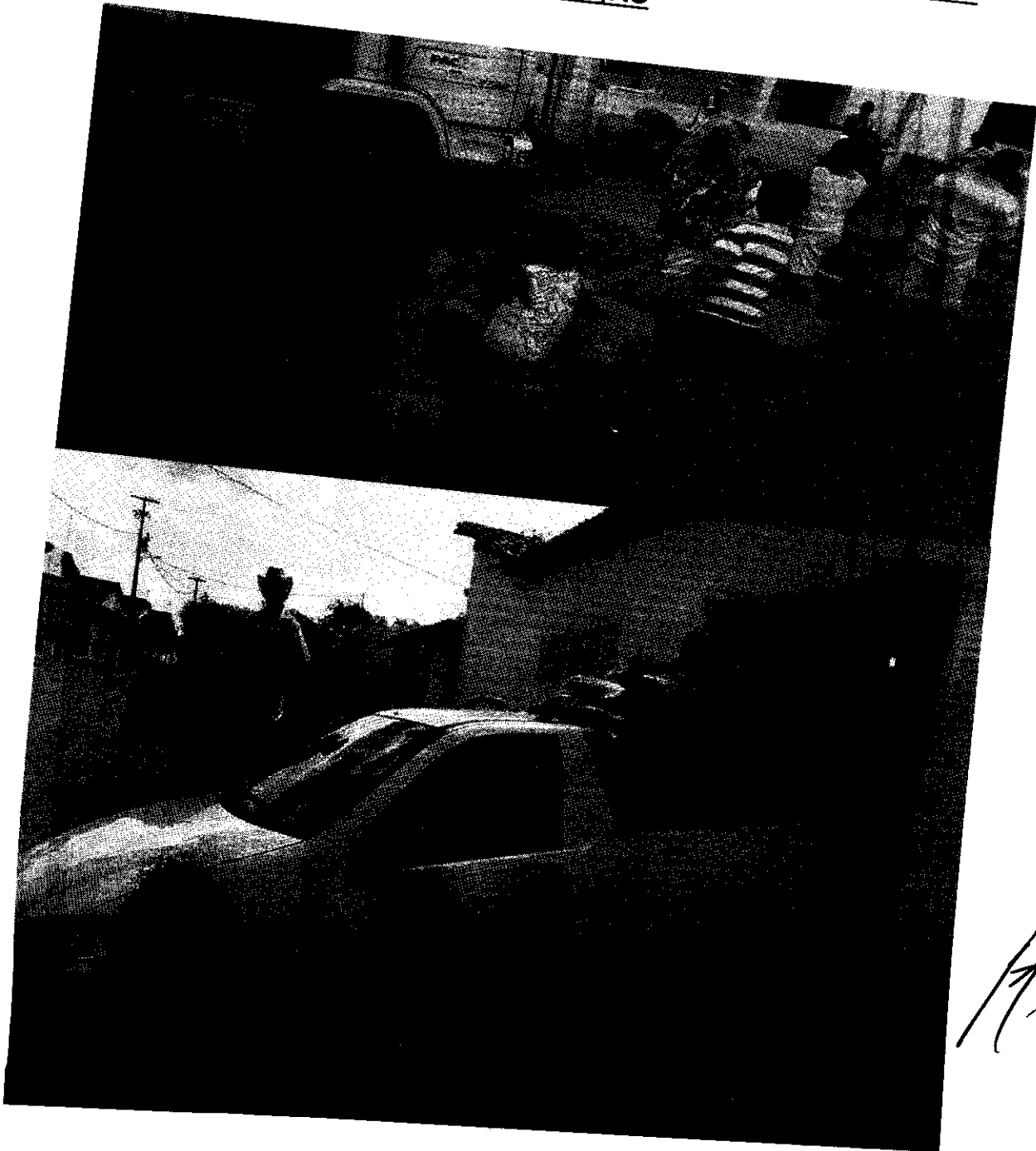

Prefeitura Municipal de Nossa Senhora de Lourdes
Avenida Senador Leite Neto, 80 - Centro - CEP: 49890-000
Nossa Senhora de Lourdes-SE / Tel: (79) 3316-1234 / 3316-1195
CNPJ: 13.113.766/0001-49
Email: prefeitura@nsradelourdes.se.gov.br



PREFEITURA MUNICIPAL DE
**NOSSA SENHORA DE
LOURDES**
Emancipação: 12/01/1964 - Lei nº 1.000/64

**SECRETARIA MUNICIPAL DE AGRICULTURA ABASTECIMENTO E
IRRIGAÇÃO**

